

問合せ
申込み
電話
ファクス
メールアドレス
ホームページアドレス
フリーダイヤル

+ 仮設津島診療所のお医者さん

☎ 仮設津島診療所 TEL 0243(24)1431

■ 診療時間 午前：9時～12時
午後：14時～16時

- 5月
- 2日(月) 関根(午前)・JCHO(内科)・佐川(午後)・峯廻(内科)
 - 6日(金) 関根(午前)・玉井・佐川(午後)
 - 9日(月) 関根(午前)・JCHO(内科)・佐川(午後)・峯廻(内科)
 - 10日(火) 関根・峯廻(内科)
 - 11日(水) 関根・西・福島医大(午前(整形外科)・村松(午後(内科))
 - 12日(木) 関根・今村
 - 13日(金) 関根(午前)・玉井・佐川(午後)
 - 16日(月) 関根(午前)・JCHO(内科)・佐川(午後)・峯廻(内科)
 - 17日(火) 関根・峯廻(内科)
 - 18日(水) 関根・西・福島医大(午前(整形外科)・村松(午後(内科))
 - 19日(木) 関根・木村(皮膚科)
 - 20日(金) 関根(午前)・玉井・佐川(午後)
 - 23日(月) 関根(午前)・JCHO(内科)・佐川(午後)・峯廻(内科)
 - 24日(火) 関根・峯廻(内科)
 - 25日(水) 関根・西・福島医大(午前(整形外科)・村松(午後(内科))
 - 26日(木) 関根・今村(婦人科)・木村(皮膚科)
 - 27日(金) 関根(午前)・玉井・佐川(午後)
 - 30日(月) 関根(午前)・JCHO(内科)・佐川(午後)・峯廻(内科)
 - 31日(火) 関根・峯廻(内科)

(都合により変更あり)

* J C H O : 独立行政法人地域医療機能推進機構

+ 浪江町応急仮設診療所のお医者さん

☎ 仮設津島診療所 TEL 0243(24)1431

- 診療時間
4月～11月 9時30分～15時
12月～3月 10時～15時
- 場 所 浪江町役場本庁舎内
- 診療体制
月・火・土曜日……災害医療センター医師
水・木・金曜日……津島診療所 峯廻医師
日曜日……相馬郡医師会医師
※医師1名、看護師1名ずつ常駐
- 診療内容 けが、病気の初期応急手当

浪江町文化スポーツ振興基金助成事業

- 町は文化・スポーツ活動を援助・奨励し、助成を行っています。
- 利用対象
 - 浪江町に住所を有する者、団体
 - 文化事業
 - ① 成果発表 (芸術展、出版事業を含む)
 - ② 出場作品および派遣 (東北大会等以上に出場作品の場合)
 - ③ 文化財の保護および伝承活動 (国、県および町指定の文化財は助成対象外)

○ スポーツ事業

- ① 各種スポーツ大会出場 (東北大会等以上に出場の場合)
 - ② スポーツ振興 (指導者研修会、選手育成講習会などを開催する場合)
 - ③ スポーツ大会開催
 - * 単一種目大会開催
 - * スポーツ少年団開催
 - ④ スポーツ選手強化
 - ⑤ 特認事業 (スポーツの振興に深くかかわると認められる事業)
- 申請方法
教育委員会事務局生涯学習係までご連絡ください。「助成事業申請書」を送付します。助成申請書をご記入後、事業を行う前の月の15日までに提出してください。

浪江町グラウンドゴルフ協会長杯

- ただし、基金助成交付申請は、当該年度1団体等1回限りです。
申・閩教育委員会事務局生涯学習係
- TEL 0243(62)0304
- ▽ 開催日時
平成28年6月20日(月)
※雨天中止
- ▽ 開 会 式 9時～9時15分
● 競技開始 9時30分
(午前終了予定)
- ▽ 開催場所
二本松市城山総合グラウンド

浪江町グラウンドゴルフ協会

- ▽ 参加資格
浪江町グラウンドゴルフ協会員および浪江町に在住していた愛好者
- ▽ 参加費 無料
- ▽ 締切日
平成28年5月31日(火)
- ▽ 申込み先
浪江町グラウンドゴルフ協会
- ▽ 問い合わせ先
会長 熊川 勝
TEL 090(8784)4373
〒964-0001
二本松市中ノ目100 塩沢農村広場仮設10-1

浪江町長杯 パークゴルフ大会

- ▽ 開催日時
平成28年5月21日(土)
※小雨決行
- 受 付 8時～
● 開 会 式 9時～
● 競技開始 9時30分～
- ▽ 開催場所
二本松市日山パークゴルフ場
- ▽ 参加人数
100名 (定員になり次第締め切ります。)
- ▽ 参加資格
なみえパークゴルフ協会員お

よび浪江町に在住していたパークゴルフ愛好者

- ▽ 参加費
一人 1,000円 (プレー費、昼食等)
- ▽ 締切日
平成28年5月13日(金)
※申込み後の参加費は、返金しませんので、不参加の場合代理者の参加をお願いいたします。※参加費は、当日徴収します。
- ▽ 申込み方法
電話等でお申込みください。
- ▽ 問い合わせ先
なみえパークゴルフ協会会長 長岡 惣一
TEL 090(2602)4696

なみえパークゴルフ協会事務局 横山 開

- TEL 090(2279)6072
- ※なみえパークゴルフ協会事務局による受付は18時より
- 浪江町教育委員会事務局生涯学習係
TEL 0243(62)0304
FAX 0243(22)4223
〒960-0098 4
二本松市北トロミ573
- ▽ 競技方法
36ホール ストロークプレー (一部変更あり)
- 使用コース
日山コース (9ホール2回)
羽山コース (9ホール2回)
- ☎ 教育委員会事務局生涯学習係
TEL 0243(62)0304

なみえパークゴルフ協会事務局

- ▽ 参加資格
ゲートボール協会会員および参加希望の町民
- ▽ 締切日
5月20日(金)
- ▽ 申込み方法
電話またはハガキでお申込みください。
- ▽ 問い合わせ先
浪江町ゲートボール協会会長 愛沢 崇
TEL 090(8256)5809
〒964-0088 1
二本松市藤之前66-4 グラソレイユK.O.II201号
- 浪江町教育委員会事務局生涯学習係
TEL 0243(62)0304
FAX 0243(22)4223
〒964-0090 4
二本松市北トロミ573

浪江町長杯 ゲートボール大会

- ▽ 開催日時
5月28日(土) 9時～15時
- 開 会 式 9時～
● 競技開始 9時30分～
- ▽ 開催場所
二本松市屋内ゲートボール場
- ▽ 参加人数
制限なし (初心者歓迎、用具あり)

浪江町教育委員会事務局生涯学習係

- TEL 0243(62)0304



行政区からのお知らせ

両大字幾世橋区の総会を開催します

- 期日 6月26日(日) 13時30分
- 場所 浪江町役場二本松事務所 2階 大会議室
- 協議内容
● 大聖寺共同墓地、初発神社に関する件
● その他

《連絡先》

- 区長 永田 行直 TEL 090(5232)5574
会計 大原 政宏 TEL 090(9033)2654

ここから下は広告です。 エコドライブ、美しい環境とモビリティの楽しさを次世代へ。

双葉ホンダモーターズ (旧 Honda Cars 双葉 浪江店) です。
本宮店・須賀川森宿店でお待ちしております。

Honda Cars 福島県央 本宮店
〒969-1165 本宮市本宮字中台21 営業時間 8:30～18:30 毎週水曜定休
TEL 0243-24-8188

Honda Cars 福島県央 須賀川森宿店
〒962-0001 須賀川市森宿字日向29-12 営業時間 8:30～18:30 毎週水曜定休
TEL 0248-76-3115

ODYSSEY HYBRID
オデッセイにハイブリッド登場

小中学校遠距離 通学費を助成します

遠距離通学をしている児童・生徒の保護者に対し、通学費を助成します。

▽対象となる通学距離（片道）
小学生 4 km以上
中学生 6 km以上

▽助成金額
●公共交通機関を利用している場合
定期乗車券等購入金額
●前記以外の場合
月額1,000円以内、年間10か月限度

※スクールバスを利用している児童・生徒の保護者、生活保護を受けている保護者は本助成の対象となりません。

▽申請方法
●公共交通機関を利用している場合
申請書（様式第1号）に定期乗車券等購入金額が確認できるものの写しを添付して提出してください。

●前記以外の場合
申請書（様式第1号の2）に通学する学校長の証明を受けて提出してください。
※申請書は、町ホームページからダウンロードするか、郵送しますのでお問い合わせください。
▽申請期限
平成29年2月末日
☎教育委員会事務局学校教育係
0243(62)0301

平成28年度 「浪江町就学援助」 のお知らせ

就学援助とは、経済的な理由により、学校に通うことが困難な児童・生徒の保護者に対し、義務教育を円滑に実施できるように、学校給食費や学用品費等経費の一部援助を行う制度です。現在は、原発避難者特例法により原則として避難先（就学先）市区町村で実施することになっていますので、就学援助を希望される方は、まず避難先（就学先）市区町村の学校、または教育委員会へご相談ください。

なお、避難先（就学先）市区町村の就学援助の認定要件により対象とならない、または対象にならなかった方については、浪江町で認定し、援助費支給を行います。（※避難先自治体との重複支給は行いません。）
▽本町就学援助の申請受付時期
平成27年度に本町で認定した世帯と、平成28年度に小学校に入学した児童のいる世帯に対し、平成29年1月上旬に申請書類を郵送します。
右記以外の方で申請を希望する場合はご連絡ください。
☎教育委員会事務局学校教育係
0243(62)0301

平成28年度 自動車税の定期課税 について

自動車税は、毎年4月1日現在で自動車所有している方割賦販売の場合は使用している方に課税されます。
平成28年度自動車税の納税通知書は、5月9日（月）に発送する予定です。県内に支店のある金融機関や東北各県のゆうちょ銀行・郵便局、コンビニエンスストア、県内各県税窓口、インターネットを利用したクレジットカードでの納付が可能ですので、納期限の5月31日（火）までに忘れずに納付してください。
なお、コンビニエンスストアおよびインターネットを利用したクレジットカードでの納付は、ご利用可能な期間が決まっていますのでご注意ください。
☎福島県相双地方振興局県税部課税課
0244(26)1127

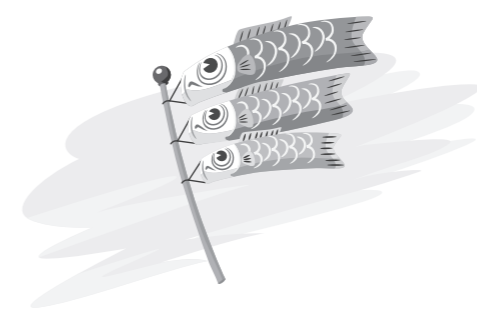

ここからは広告です。

田村市船引町で営業しています。
★7/3(日)～6日(水) 北海道・大自然に感動の4日間
富良野・美瑛・旭川・小樽・洞爺湖の旅！
参加旅費：大人¥135,000-
心に残る旅の思い出作りをお手伝いさせていただきます。
(株)サンフラザ観光 福島県知事登録旅行業 第2-349号
〒963-4312 福島県田村市船引町船引字原田9 ふねひきパーカ店
TEL:0247-73-8097 FAX:0247-73-8098
代表取締役 先崎 教一郎

「うまく話せないかも…」「これって法律問題なのかな？」「誰に相談すればいいの？」「我慢すれば…」
⇒そんな悩みをお持ちの方、一人で抱え込まないで、まずはお電話を。
二本松法律事務所
(弁護士・井上 航) TEL: 0243-23-0795(予約制)
初回は相談無料。土曜日にも相談対応します。
*よらず法律相談もお気軽にご相談ください。月～土 9:00～17:00
二本松市若宮2-163-1 NTT二本松ビル4階 (警察署隣・NTTドコモ右脇入口) (電話受付は平日のみ)

なみえタブレット 通信



「タブレット講習会」開催のご案内

最近使っていないなあ…というアナタ！ 新機能、便利な機能も伝授します。ぜひ皆さんお誘い合わせのうえ、ご参加ください。
※県外・県内その他の地域については現在準備中です！

講習会前後に個別相談も受け付けます！

5/14(土)
いわき会場

時間 ● **10時～12時** (開場：9時30分)
場所 ● **なみえ交流館**
いわき市常磐上矢田町叶作 13-3

5/21(土)
福島会場

時間 ● **10時～12時** (開場：9時30分)
場所 ● **あつまっぺ交流館**
福島市方木田字谷地 13-7
※駐車場は、隣接の東邦銀行もご利用ください。

5/28(土)
郡山会場

時間 ● **10時～12時** (開場：9時30分)
場所 ● **コスモスふれあいセンター**
郡山市七ッ池町 26-20

出前講習会も引き続き受付中！

車でお越しの方へ

いずれの会場も駐車場に限りがあります。できるだけ公共交通機関をご利用くださいますようお願いいたします。



「みんなで投稿！撮れたて写真館」で音声投稿ができます！



写真に添えるひとことコメントが声でも残せません。文字入力が苦手な方も、声を録音して簡単に投稿できます。どしどし投稿ください！
※詳しくは広報なみえ3月号同封の「操作説明書」p7をご覧ください。

わたしたちのまち

(平成28年3月末現在)

人口	18,644人
男	9,066人
女	9,578人
世帯数	7,022戸

☎町民税務課住民係 ☎0243(62)0129

お誕生

出生届は14日以内に

こどもの名(性別)	親の名	住所
3月		
草刈 奏人 男	大輔・律子	権現堂
斉藤 千紘 女	秀樹・綾子	高瀬
鈴木 詩乃 女	慎哉・春奈	請戸
根本 海聖 男	日海・美奈	大堀
矢口 鳳翔 男	龍彦・弘美	立野
渡部 菜奈 女	昌宏・枝理子	樋渡
鈴木 奏夢 男	隆朗・阿佐美	川添
佐藤 悠馬 男	敏靖・美幸	西台
米田 創亮 男	悟・美奈	川添
伊藤 聡 男	公明・美幸	権現堂
高野 連太郎 男	竜太郎・佳奈	立野
佐藤 結菜 女	凱斗・瑠菜	酒田
石澤 柚乃 女	雅人・雅美	高瀬
村岡 初偉琉 男	由庸・優子	酒田
志賀 晴仁 男	将利・彩	両竹

お悔み

死亡届は7日以内に

死亡者名	年齢	住所
2月		
陶 惠佐子	93歳	権現堂
渡部 カツ子	84歳	請戸
3月		
室原 松江	102歳	室原
志賀 則道	49歳	権現堂
三瓶 ナヨ子	86歳	南津島
松本 敏男	92歳	酒井
西 多磨子	87歳	権現堂
山田 善治郎	89歳	井手
渡部 秀綱	75歳	末森
小林 利子	92歳	権現堂
関 直義	69歳	牛渡
松浦 京	97歳	谷津田
廣内 芳明	82歳	北幾世橋

お誕生・お悔み欄には、連絡がとれた方のみ掲載しています。住民票を町外に異動された方で、掲載希望の方はご連絡ください。
☎復興推進課情報統計係 ☎0243(62)4731

消防署からのお知らせ

平成28年度 全国統一防火標語

『消しましょう その火その時 その場所で』

林野火災に注意しましょう！

国内における林野火災は、例年3月～5月に集中して発生しています。原因としては、枯葉が地上に堆積していることや、降雨量が少なく空気が乾燥して季節風が吹くこと等が考えられます。山菜採りや登山で入山者が増えるこの時期は、特に火の取り扱いに注意しましょう。

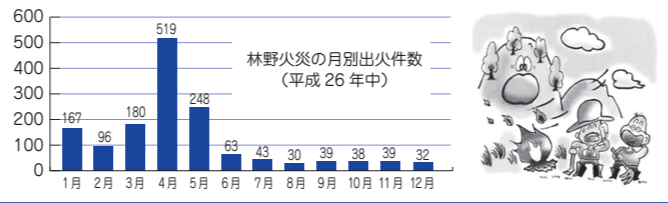

林野火災の月別出火件数 (平成26年中)

1月: 167, 2月: 96, 3月: 180, 4月: 519, 5月: 248, 6月: 63, 7月: 43, 8月: 30, 9月: 39, 10月: 38, 11月: 39, 12月: 32

【林野火災の出火原因】

平成26年は、「たき火」によるものが443件で全体の29.7%を占め、次いで「火入れ」、「放火(放火の疑いを含む)」、「たばこ」の順となっています。

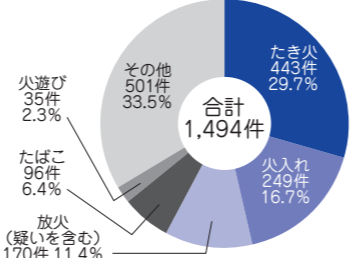

林野火災の出火原因別件数 (平成26年中)

合計 1,494件

- たき火 443件 (29.7%)
- 火入れ 249件 (16.7%)
- 放火(疑いを含む) 170件 (11.4%)
- たばこ 96件 (6.4%)
- その他 501件 (33.5%)
- 火遊び 35件 (2.3%)

火事と救急は119番
浪江消防署 ☎0240(34)7360
富岡消防署 ☎0240(25)2119

避難状況 (3月31日現在)

都道府県	人数	対2/29	都道府県	人数	対2/29
北海道	69	-1	滋賀県	3	0
青森県	40	1	京都府	33	0
岩手県	42	-1	大阪府	57	1
宮城県	780	0	兵庫県	19	0
秋田県	65	0	奈良県	6	0
山形県	169	-4	和歌山県	0	0
福島県	14,442	1	鳥取県	1	0
茨城県	1,018	-1	島根県	6	1
栃木県	470	5	岡山県	23	0
群馬県	170	7	広島県	13	0
埼玉県	727	-2	山口県	0	0
千葉県	555	3	徳島県	1	0
東京都	902	-4	香川県	5	0
神奈川県	444	-2	愛媛県	13	0
新潟県	429	-5	高知県	5	-1
富山県	13	0	福岡県	21	0
石川県	27	0	佐賀県	5	0
福井県	11	0	長崎県	12	0
山梨県	52	2	熊本県	6	0
長野県	55	0	大分県	5	0
岐阜県	17	0	宮崎県	9	0
静岡県	60	0	鹿児島県	7	0
愛知県	34	2	沖縄県	21	1
三重県	5	-2	国外	12	0

つながる ところ

町民の皆さんからお寄せいただいた情報を掲載します

平成3年度 浪江中学校卒業生の皆さまへ (昭和50年4月～昭和51年3月生まれの方々)

今年もやります！厄流し同窓会！
しかし、現在連絡が取れない方が大勢いますので、場所の確保や日程の調整ができない状態です。もう一度みんなで会いたい、そんな思いから今回この場をお借りし該当される方からのご連絡をお待ちすることにしました。該当される方は、至急ご連絡をお願いします。

■会費 9,000円
初穂料：5,000円～
(受けられる男性の方のみ)

※新たに名簿も作成しますので、参加・不参加に関わらずご連絡頂けると助かります。

☎幹事・連絡先：厄流し実行準備委員会 (今重古)
✉namie.fukushima.1975@gmail.com
☎090(9323)0935

■日程 8月13日(土)
■時間 厄流し：13時開始 同窓会：14時開始
■場所 会場：郡山ビューホテルアネックス 郡山市中町10-10
URL <http://www.k-viewhotel.jp/>
厄流し：安積国造神社
URL <http://www.asakakunituko.jp/>

FaceBookの「浪江中学校同窓会 (1991年3月卒)」グループも検索してね！

避難先を移動された方はご連絡ください

避難先を移動された方は「避難住民届」を提出してください。
※移動先が分からないと、町からの情報(広報誌、各種通知、お知らせ等)が届かなくなりますのでご注意ください。

◆避難住民届に関する問い合わせ◆
☎総合案内 ☎0243(62)0123

町は、広報なみえ(毎月1日)とお知らせ版(毎月15日)を発行しています。次に該当する方には対応しますので、ご連絡ください。

- 世帯分離などで広報誌が新たに必要になった方(ご家族が別々の場所にお住まいの場合など)
- 同居などで現在お住まいが一緒のため、それぞれの世帯主に届いている広報誌を1部にしたい方
- その他、広報誌の発送に関すること

☎復興推進課情報統計係 ☎0243(62)4731

浪江駅駐輪場に自転車を置かれて

町は、浪江駅東西駐輪場に置かれている自転車の引き取りをお願いしています。所有者の方は総務課管財係までご連絡ください。
なお、平成28年9月30日までに申し出のない自転車は、町条例により当該自転車の所有権が町に帰属され、その後は町で処分する予定ですので、予めご了承ください。

☎総務課管財係 ☎0243(62)0132

ここからは広告です。

創業40年地元の石材店(浪江町津島地区)
現在、大玉村にて事業を再開しています。

末永(有)石材工業

TEL 0243(24)5931 FAX 0243(24)5932

お墓のことでお悩みの方ぜひ相談下さい
新しいお墓、古いお墓の解体行っています。

住所 福島県安達郡大玉村大山字荒屋敷16-1 代表 末永 一郎 携帯080-1843-9129

避難区域内の ゲルマニウム半導体検査結果

町が福島県に依頼して実施した、避難区域内の取水場のゲルマニウム半導体検査結果をお知らせします。

区分	採取月日	採取地	検査結果
原水	3月15日	小野田取水場	不検出
		苧野取水場	不検出
		大堀取水場	不検出
浄水	3月15日	役場臨時給水所	不検出

ゲルマニウム半導体検出器は、ゲルマニウムが持つ半導体（温度などの条件変化によって電気を通す率が変化する物質のこと）としての性質を利用して、水や食品などに含まれる微量の放射線（ γ 線）を測定し、放射性物質の種類やその量を測定する分析機器です。

問 ふるさと再生課上水道係 TEL 0240(34)0234



食品の放射能簡易分析結果

町は、食品中の放射性物質を測る機器を配備し、さまざまな食品等の安全安心のため放射性物質測定を実施しています。

■ 3月の分析結果（上竹倉庫受付分）

区分	検体数	検出された検体数	品名
野菜	20	0	100 ベクレル/kg 以上 ふきのとう
果実	0	0	
魚	0	0	
山菜、きのこ類	11	4	
米	0	0	
その他	0	0	
水（井戸水・湧水等）	0	0	
合計	31	4	

■ 3月の分析結果（浪江町役場本庁舎受付分）

区分	検体数	検出された検体数	品名
野菜	3	0	100 ベクレル/kg 以上
果実	0	0	
魚	0	0	
山菜、きのこ類	2	0	
米	0	0	
その他	0	0	
水（井戸水・湧水等）	0	0	
合計	5	0	

食品衛生法における基準値（セシウム134、セシウム137の合算値）
 ●一般食品……100ベクレル/Kg ●飲用水……10ベクレル/Kg
 ●牛乳……50ベクレル/Kg ●乳幼児食品……50ベクレル/Kg

※浪江町内の食品は避難指示解除準備区域および居住制限区域のものを受付しています。

食品の簡易測定は、随時受付しています。ご希望の方は、お問い合わせください。

申・問 上竹倉庫事務所 TEL 0243(23)4774

なりすまし詐欺にご注意ください

— 双葉警察署からのお願い —

息子や孫を名のるオレオレ詐欺被害が多発しています

電話で「のどが痛い」「携帯電話番号が変わった」「バッグをなくした」「会社の金を使い込んだ」「不倫して示談金が必要だ」などと話してくるのは詐欺ですので、十分注意してください。

警察では被害防止のため、次の点について注意を呼びかけています。

- 普段から実の息子さんと「合い言葉」を決めておく。
- 留守番電話機能を活用し、電話の相手を確認してから電話に出る。
- 金を請求する電話は、信用しないですぐ切る。
- 電話を切ったら、すぐ警察や家族等に通報、相談する。

不審な電話などがあつたら、すぐ110番が警察署へ通報してください。

双葉警察署（楢葉町）TEL 0240(25)1500

浪江分庁舎（浪江町）TEL 0240(34)2141