浪江都市計画研究施設の決定（浪江町決定）

都市計画研究施設を次のように決定する。

名称		位置	面積	備考
番号	研究施設名			
1	福島国際研究教育機構	双葉郡浪江町大字川添字寺前、字中ノ目、字八斗蒔及び字東師内	168,900㎡	

「区域は計画図表示のとおり」

理由：浪江町復興計画【第三次】における復興の理念を構成する柱の一つである「先進的な取組で、夢と希望の未来を創るまち」の実現に向け、福島や世界の課題解決を現実のものとする研究開発、研究成果の社会実装・産業化、及び人材育成を行う研究施設「福島国際研究教育機構」を整備し、「創造的復興の中核拠点」を目指す当該施設が浪江町のまちづくりと一体となって、東日本大震災及び原子力災害からの復興を加速させるため、都市計画研究施設を決定するものである。

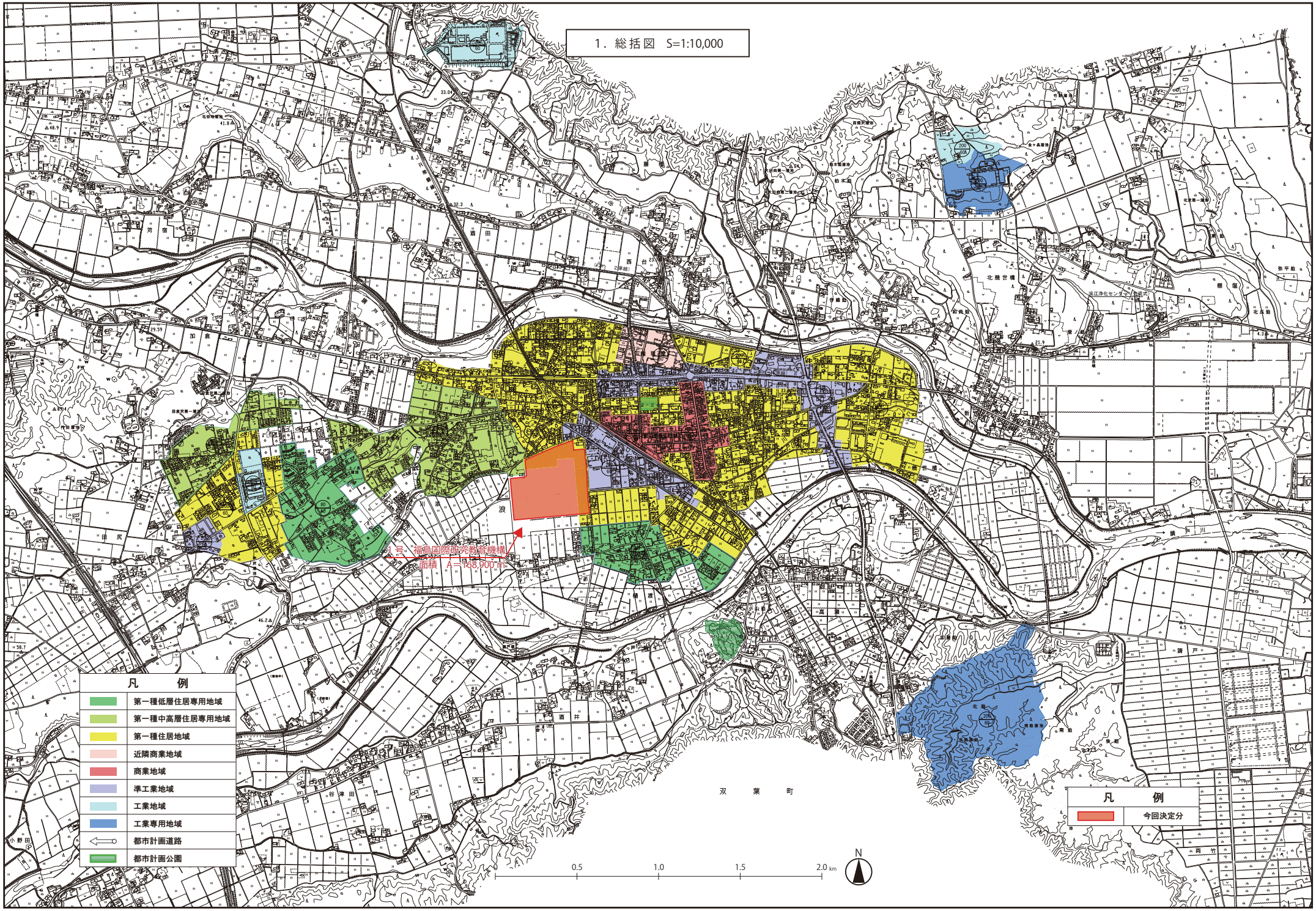
1．総括図　S=1:10,000
凡　例
第一種低層住居専用地域
第一種中高層住居専用地域
第一種住居地域
近隣商業地域
商業地域
準工業地域
工業地域
工業専用地域
都市計画道路
都市計画公園
凡　例
今回決定分
1号：福島国際研究教育機構
面積　A=168,900㎡
0.5
1.0
1.5
2.0 km
N
双　葉　町

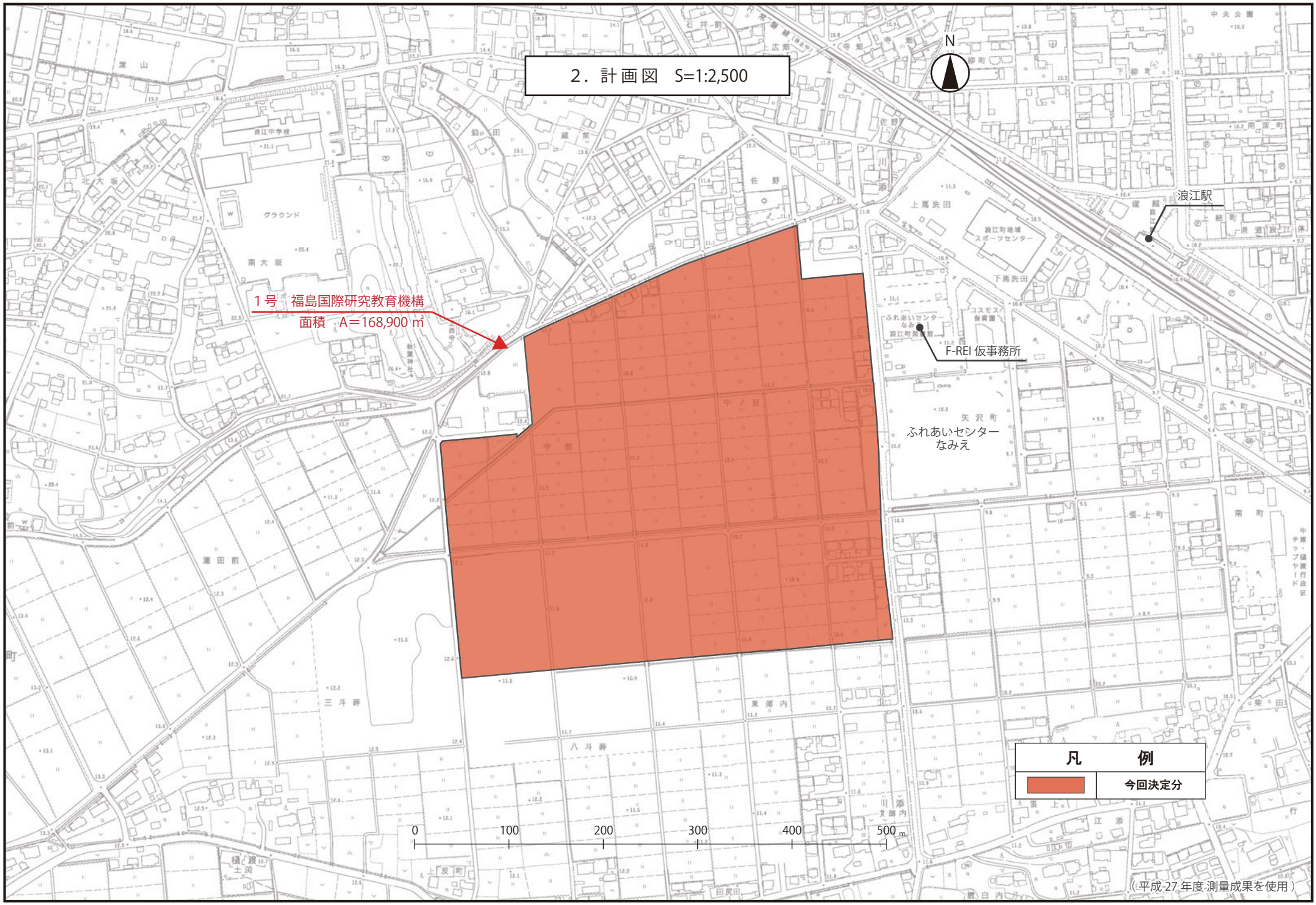
2．計画図　S=1:2,500
N
1号　福島国際研究教育機構
面積　A＝168,900 ㎡
浪江駅
F-REI 仮事務所
ふれあいセンター
なみえ
凡　例
今回決定分
0
100
200
300
400
500 m
（平成 27 年度 測量成果を使用）