

ふるさとを贈る
浪江町産品カタログギフト2021



CATALOG GIFT 2021
NAMIEMACHI



CATALOG GIFT 2021
NAMIEMACHI

ふるさとを贈る

浪江町産品カタログギフト 2021 のご案内

お好きな商品を
10,000ポイント分
交換いただけます。



寒さ厳しい折、未だ新型コロナウイルスを警戒する日々が続いておりますが、皆様いかにお過ごしでしょうか。この度、町では「ふるさと産品事業」として、新型コロナウイルス感染拡大の影響によって売上げが減少している事業者の方々と、収入減などの影響を受けている方々を支援するため、町民の皆様へ浪江の産品(サービス)をお送りすることといたしました。少しでも、お役立ていただければ幸いです。

このカタログでは、活気ある町づくりに奮闘されている事業者の方々の「浪江ゆかりの品々(サービス)」をご紹介します。

新型コロナウイルス感染拡大によって全国的に経済が低迷し、事業を再開(起業)した方々には厳しい状況が続いておりますので、この度の「ふるさと産品事業」に関わらず、今後も皆様からの応援を賜りますようお願い申し上げます。これからも町は、皆様の命を守り、安全で安心な生活を維持するため、全力で取り組んでまいります。まだまだ新型コロナウイルスの脅威は続きますので、決して気を緩めることなく、お体に気を付けてお過ごしください。

浪江町長 吉田 数博

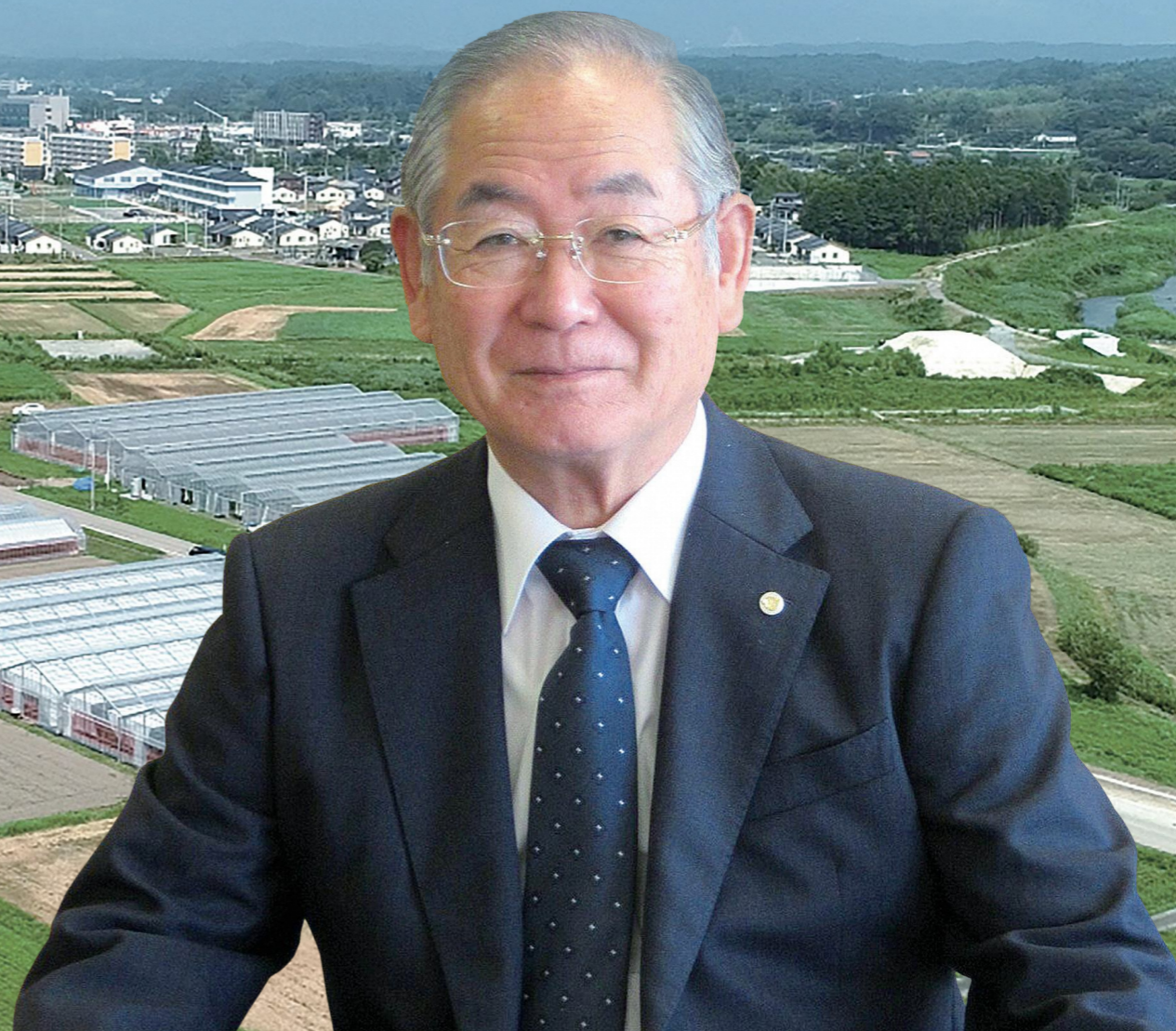

有限会社 アクツ電機

2019年に浪江町で営業を再開しました



1 家電・エアコン・アンテナ等の
取付・修理・点検等の利用券

10,000ポイント

10,000ポイント 商品番号:10-201
1 家電・エアコン・アンテナ等の
取付・修理・点検等の利用券

家電・エアコン・アンテナ等の取付・修理・点検等の
工料に使える補助券です。浪江町内限定の
サービスとなります。

- ご利用は予約制になります
- 利用券有効期限:2022年3月31日まで

☎ 0240-35-2933
〒979-1521
福島県双葉郡浪江町大字権現堂字蛭子町38-1
🕒 8:30~17:30(土・日・祝日・年末年始休業)

鹿島ミルクプラント

地域の健康を守るため離れた家族の健康を見守ります

10,000ポイント 商品番号:10-202
2 ご家族の安否確認見守りサービス・
乳製品宅配セット引換券

ご指定の世帯に週2回(2か月)、指定の曜日に
伺い、訪問先様の安否や体調の変化の確認と
コミュニケーションを図ります。訪問時には森永
牛乳の宅配製品をお届け。異変があった場合
にはお申込者様や浪江町役場の関係機関へ
連絡対応いたします。対象区域は、浪江町内に
限ります。

- 牛乳コース・ヨーグルトコースがあります
- ご利用は予約制になります
- 引換券有効期限:2022年3月31日まで

☎ 0244-46-2315
〒979-1526
福島県双葉郡浪江町大字牛渡字竹の花56-1
🕒 8:00~17:00(土・日・祝日・お盆・年末年始休業)



2

ご家族の安否確認
見守りサービス・
乳製品
宅配セット引換券

10,000ポイント

川合施療院

地域に根差した施療院を目指して日々奮闘しております



3 全身もみほぐし利用券
【Aコース】

5,000ポイント

5,000ポイント 商品番号:50-101
3 全身もみほぐし利用券【Aコース】

10,000ポイント 商品番号:10-203

4 全身もみほぐし利用券【Bコース】

川合施療院全身もみほぐしの利用券です。
肩こり、腰痛でお悩みの方はご相談ください。

【Aコース】(45分)凝り固まった筋肉をほぐし、
血行促進、肩こり、腰痛、むくみを改善します。
【Bコース】(70分)+ドライヘッドスパ
全身もみほぐしに加え、骨盤矯正、深部、インナー
マッスルストレッチで体のゆがみを整えます。
さらに、ドライヘッドスパで頭部の血行を促進
させ、眼精疲労や頭の疲れを解消します。

- ご利用は予約制になります
- 利用券有効期限:2022年3月31日まで

☎ 090-2840-2219
〒979-1521
福島県双葉郡浪江町大字権現堂字新町10-3
🕒 9:00~18:00(月曜・第2第4日曜休業)

全身もみほぐし利用券
【Bコース】

4

10,000ポイント

NPO法人 ネクストライン

こまったを解決しこころ安らぐ生活をお手伝いさせていただきます

5,000ポイント 商品番号:50-102
5 草刈り引換券 Aコース

10,000ポイント 商品番号:10-204

6 草刈り引換券 Bコース

草刈りは平地に限り、刈り倒しとなります。
草丈は1メートル未満までの草刈りとなります。

- 5,000ポイント:広さ130㎡(約39坪)
- 10,000ポイント:広さ260㎡(約78坪)
- 各ポイントの対象となる広さ未満の範囲の
草刈となる場合でも、返金はございません
- ご利用は予約制になります
- 浪江町内で利用可能(帰還困難区域は対象外)
- 引換券有効期限:2022年3月31日まで
- ※ご予約期限は到着した引換券をご覧ください

☎ 070-5326-5563
〒979-1521
福島県双葉郡浪江町大字権現堂字下馬洗田1-6
🕒 9:30~17:30(土・日・祝日・お盆・年末年始休業)

草刈り引換券
Aコース

5,000ポイント

5



6 草刈り引換券
Bコース

10,000ポイント

有限会社 マルイ装美

困ったなあ...そんな時の便利屋さん



7

お掃除しながら、除菌ができる
「エンプティウォーター」
セット

5,000ポイント

5,000ポイント 商品番号:50-103
7 アルカリ電解水「エンプティウォーター」セット

- 400mlスプレー×2本、4ℓ詰替用×1本
(アルカリ電解水)
- スプレーして拭きただけ!2度拭きいらず
- 油污や、ヤニ汚れに効果的です
- 使用期限:商品到着からおおむね1年

10,000ポイント 商品番号:10-205

8 暮らしの便利屋さん利用券
マルイ装美のサービス(暮らしの便利屋さん)で
使用できるチケットです
●サービス内容(例)ハウスクリーニング、エアコン
クリーニング、草刈、伐採、墓地清掃、片付け、
処分、その他 ●ご利用は予約制になります
●利用券有効期限:2022年3月31日まで

「暮らしの便利屋さん」
利用券

8

10,000ポイント



☎ 0294-87-6413
〒979-1521
福島県双葉郡浪江町大字権現堂字町場70-4
🕒 9:00~17:00(土・日・祝日・年末年始休業)

ザ・ナミエテラス株式会社

新しい設備が気持ちいい2020年4月オープンのホテルです

10,000ポイント 商品番号:10-206
9 1名1泊2食付洋食コース
宿泊引換券

10,000ポイント 商品番号:10-207
10 1名1泊2食付和食コース
宿泊引換券

1泊2食付きおいしいご夕食を
ご提供させていただきます。

- 洋食コース/和食コースをお選びください。
- 1名様利用券になります
- 引換券有効期限:2022年3月31日まで
- 引換券1枚発送
- ご利用は予約制になります

☎ 0240-23-4431
〒979-1525 福島県双葉郡
浪江町大字高瀬字桜木32-3
🕒 休業日なし



9

1名1泊2食付
洋食コース宿泊引換券

10,000ポイント

1名1泊2食付
和食コース宿泊引換券

10

10,000ポイント



福島いこいの村なみえ いつでも町に帰ってこれようくつろぎと安心をご提供いたします



11 日帰り入浴11回回数券

5,000ポイント

5,000ポイント 商品番号:50-104

- 11 日帰り入浴11回回数券
入浴1人1回につき1枚ご利用いただけます。
●当館は温泉ではございません
●回数券有効期限:2022年3月31日まで
●簡易書留での郵送となります
●日帰り入浴営業時間内利用可

10,000ポイント 商品番号:10-208

- 12 福島いこいの村なみえの利用券
1,000円×10枚
宿泊料金・施設利用料金・フロント販売品の購入にご利用いただけます。
●利用券有効期限:2022年3月31日まで
●宿泊予約は必ず事前にお申し込み下さい
●簡易書留での郵送となります

0240-34-6161
〒975-1525 福島県双葉郡浪江町大字高瀬字丈六10
不定休



福島いこいの村なみえの利用券
1,000円×10枚

10,000ポイント

12

やすらぎの宿 ホテル双葉の杜 大浴場と畳のあるお部屋でゆっくりおくつろぎください

5,000ポイント 商品番号:50-105

- 13 食事処『請戸の浜』利用券
「ホテル双葉の杜」にある食事処『請戸の浜』で使える食事券です。
●利用券有効期限:2022年3月31日まで
●1,000円×5枚 ●完全予約制
●営業 18時~21時、日・祝 休業



13 食事処『請戸の浜』利用券

5,000ポイント

10,000ポイント 商品番号:10-209

- 14 ゆっくり過ごせるお一人様シングル泊二食付き宿泊引換券
浪江に新しく出来たホテルでゆっくり過ごせる、お一人様一泊二食付きのホテル宿泊券です。
●2022年3月31日まで有効
●宿泊引換券有効期限:2022年3月31日まで
●宿泊引換券1枚発送 ●ご利用は予約制になります
●日曜・祝日は夕食営業はありません

ゆっくり過ごせるお一人様
シングル泊二食付き
宿泊引換券

14

10,000ポイント



0240-23-7099
〒979-1513 福島県双葉郡浪江町幾世橋字田中前8
休みなし

ホテルプレジールなみえ 2020年8月オープンの新しいホテルです



15 1名1泊素泊まりふるさと産品宿泊引換券

5,000ポイント

5,000ポイント 商品番号:50-106

- 15 1名1泊素泊まりふるさと産品宿泊引換券
●引換券有効期限:2022年3月31日まで
●引換券1枚発送

10,000ポイント 商品番号:10-210

- 16 1名1泊2食付き豪華刺身盛セット付宿泊引換券
2020年8月にオープンしたばかり、シンプルな内装で、窓も大きく開放的です。お部屋には32インチの大型テレビと120センチ幅のセミダブルベットを完備。
帰省やお墓参り、浪江にお戻りをご検討されている方に、気軽にご利用いただけたらと思います。
●引換券有効期限:2022年3月31日まで
●引換券1枚発送 ●ご利用は予約制になります

0240-23-5920
〒979-1525 福島県双葉郡浪江町大字高瀬字桜木5-1
休業日なし
(チェックイン 15:00~23:00)

1名1泊2食付き
豪華刺身盛セット付
宿泊引換券

16

10,000ポイント



※休業日や営業時間に変更がある場合がございます。 ※引換券・利用券・スマイル商品券には有効期限がございます。期限切れは無効となります。 ※引換券・利用券・スマイル商品券の現金化・払い戻しは出来ません。お釣りは出ません。 ※詳しくは引換券・利用券・スマイル商品券をご覧ください。 ※すべての写真はイメージです。飾りや器は商品には含まれません。 ※法令により、アレルギー表示義務のある特定原材料を含む食品には「卵・乳成分・小麦・そば・落花生・えび・かに」のアレルギー表示をしております。

特定非営利法人 アクセスホームさくら 自宅でカフェ気分をお楽しみください

5,000ポイント 商品番号:50-107

- 17 アクセスホームさくらの焼き菓子セット
就労継続支援B型事務所アクセスホームさくらのパンdeラスクプレミアムBOXと馬九行久のセットです。ライ麦パンを1枚1枚丁寧に焼き上げました。馬九行久は浪江町で馴染みの九頭の左馬のパッケージです。縁起が良く幸運を願って作りました。タルト生地にくるみとキャラメルをシナモン風味のクッキーで閉じ込めた菓子のセットです。
●アレルギー:卵、乳成分、小麦
●Pan de rusk:1箱12袋入り・馬九行久:1箱10袋入り
●賞味期限:Pan de rusk製造から49日
馬九行久製造から60日

アクセスホームさくらの焼き菓子セット

5,000ポイント

17

0243-24-1664
〒969-1404
福島県二本松市油井字福岡168-1
8:00~17:00(土・日・祝日・年末年始休業)



合資会社 旭屋 地域の食を支えて80年「なみえ焼そば」唯一の認定工場です



18 なみえ焼そば
2食×10パック

5,000ポイント

5,000ポイント 商品番号:50-108

- 18 なみえ焼そば《2食×10パック》
ご当地グルメなみえ焼そば20食セットです。
●内容量/2食×10P
●アレルギー:小麦・卵
●賞味期限:製造より90日(常温で保存)



めんの旭屋
詰め合わせセット

19

5,000ポイント

5,000ポイント 商品番号:50-109

- 19 めんの旭屋《詰め合わせセット》
ご当地グルメなみえ焼そば(2食×4P)、なみえ焼そば激辛味、太っちょまぜ焼そば、シャモラーメン(各2食×2P)の詰め合わせセットです。
●アレルギー:小麦・卵、えび
●賞味期限:製造より90日(常温で保存)

0244-32-1631
〒976-0036 福島県相馬市馬場野字雨田166
9:00~17:00(土・日・祝日・お盆・年末年始休業)



石井農園

えごま栽培を広めつつみんなを元気にしていくことが私たちの夢です



20 えごまプレミアム
5,000ポイント

5,000ポイント 商品番号:50-110

20 えごまプレミアム

避難先の福島市で2015年に「石井農園」をスタートさせました。「えごま」は私たちの希望であり、元気の源です!

●えごまドレッシング(120g)/えごま(福島県産)食用植物油・ブドウ糖液糖・醸造酢・醤油・みりん・卵黄・食塩
●アレルギー:小麦・大豆・卵

●えごま生キャラメルジャム(40g)/牛乳(国内製造)・砂糖(ビートグラニュー糖)・クリーム・えごま
●アレルギー:乳成分

●えごま味噌40g/味噌(大豆を含む)・えごま(福島県産)顆粒大豆・砂糖・米油・七味
●アレルギー:大豆

●賞味期限:製造より1年
・ドレッシングは製造より6カ月

☎ 024-597-8890
〒960-0231
福島県福島市飯坂町平野字中野12
🕒 10:00~17:00(お盆・年末年始、ほか不定休)

沢上管理耕作組合

浪江町沢上地区から純国産のはちみつをお届けします

5,000ポイント 商品番号:50-111

21 ブーケ付き浪江産はちみつ
(はまっと〜・極密)

ふるさと沢上地区の田畑で育てた花から採れたはちみつです。うめえがら食ってみ〜。

●採蜜時期により、令和3年4月末以降の発送となります ●はちみつ290g×2本ブリザーブドフラワーミニブーケ付き ●賞味期限:約3年

10,000ポイント 商品番号:10-211

22 浪江産はちみつ(はまっと〜・極密)

たっぷり楽しめる600gのセットです。

●採蜜時期により、令和3年4月末以降の発送となります ●はちみつ600g×2本(桐箱入り) ●賞味期限:約3年

※はちみつは1歳未満の乳児には与えないでください。

☎ 090-1398-2703
〒963-8047 福島県郡山市富田東4丁目116
🕒 9:00~17:00(土・日・祝日・お盆・年末年始休業)



21 ブーケ付き浪江産はちみつ
(はまっと〜・極密) 5,000ポイント



22 浪江産はちみつ
(はまっと〜・極密) 10,000ポイント

有限会社 柴栄水産

請戸漁港の美味しく健康的で上質な天然素材をご賞味ください



23 浪江町請戸港産
ちりめん干しらすセット
5,000ポイント

5,000ポイント 商品番号:50-112

23 浪江町請戸港産ちりめん干しらすセット

地元浪江町請戸港で水揚げされた新鮮な生シラスを厳選し素早く茹で上げ乾燥しました。

●しらす干し(化粧箱入)500g、上乾しらす(化粧箱入)270g、しらすの柚子佃煮60g、食べる煮干し130g
●アレルギー:小麦・大豆・魚はえびかきの稚魚がまざる漁法で捕獲しています。
●賞味期限:冷凍保存で約80日・冷凍発送

10,000ポイント 商品番号:10-212

24 浪江町請戸港直送
おまかせ鮮魚セット引換券

鮮度抜群の魚介類をお届けいたします!

●引き換えの際はご来店前に必ずお電話ください
●発送を希望の際は引換券をご準備の上お電話ください
●引換券有効期限:2022年3月31日

☎ 0240-23-5411
〒979-1522
福島県双葉郡浪江町大字請戸字古川15-7
🕒 10:00~16:00(日曜・日曜日が祝日と重なり連休になった場合は連休の最終日)年末年始休業

24 浪江町請戸港直送
おまかせ鮮魚セット引換券
10,000ポイント



※休業日や営業時間に変更がある場合がございます。 ※引換券・利用券・スマイル商品券には有効期限がございます。期限切れは無効となります。 ※引換券・利用券・スマイル商品券の現金化・払い戻しは出来ません。お釣りは出ません。 ※詳しくは届いた引換券・利用券・スマイル商品券をご覧ください。 ※すべての写真はイメージです。飾りや器は商品には含まれません。 ※法令により、アレルギー表示義務のある特定原材料を含む食品には「卵・乳成分・小麦・そば・落花生・えび・かに」のアレルギー表示をしております。

ミッセ なみえ

まちづくりNPO新町なみえです



25 がんばろう浪江
特選Gセット
10,000ポイント

26 ミッセなみえ利用券
10,000円
10,000ポイント



10,000ポイント 商品番号:10-213

25 がんばろう浪江特選Gセット

なみえ焼きそば3食入(630.6g)・味噌ラーメン3食入(525g)・トマトラーメン3食入(504g)×各1箱、まぜ焼きそば2食入(360g)×1個、NPO法人コーヒータンボン煎餅(60g)×2個、さきおりコースター×1枚(15cm×10cm)、石井農園えごまドレッシング(135g)×2本、大堀相馬焼京月窯すりおりし目皿(直径10cm)×2枚、縁起物走り駒絵色紙(24cm×27cm)

●アレルギー:小麦・卵・大豆・乳成分・えびを使用
●賞味期限:なみえ焼きそば、味噌ラーメン、トマトラーメン、まぜ焼きそば、ボン煎餅、エゴマドレッシング(製造から常温3か月)

10,000ポイント 商品番号:10-214

26 ミッセなみえ利用券 10,000円

浪江町老舗事業所16店の共同店舗です。原田時計店、大友呉服店、旭屋、大堀相馬焼(春山窯、京月窯、いかりや商店、半谷陶器店、休閑窯、西鳳窯、松永窯、あさかの窯)、コーヒータン、鈴木商店、石井農園、アクセスホームさくら、まるあいが参加しております。宅配も取り扱いしております。

●利用券有効期限:2022年3月31日まで ●利用券1,000円×10枚

☎ 0240-34-1012
〒979-1513 福島県双葉郡浪江町幾世橋字六反田7-2
🕒 10:00~16:00(日曜、年末年始休業)

浪江町 水道事業

浪江の大地で育まれた安心・安全のお水をぜひご賞味ください

5,000ポイント 商品番号:50-113

27 NAMIE WATER(なみえの水)

27 NAMIE WATER(なみえの水)
500ml×24本

浪江町の地下水脈には豊富で良質な地下水があり、NAMIE WATER(なみえの水)はきれいな浪江町内の地下水を飲料水として汲み上げています。

●水(500ml)×24本

5,000ポイント

☎ 0240-34-0234
〒979-1592
福島県双葉郡浪江町大字幾世橋字六反田7-2
🕒 8:30~17:15(土・日・祝日・年末年始休業)



鈴栄商店

明治29年請戸港にて創業。旨味を一番に引き出す塩加減「鈴栄の極上シリーズ」をお届け



28 魚匠鈴栄の極上シリーズ
白魚・ちりめん・佃煮
お茶飲みセット
5,000ポイント

5,000ポイント 商品番号:50-114

28 白魚・ちりめん・佃煮お茶飲みセット

●セット内容/極上小女子ちりめん(70g)・極上しらすちりめん(100g)・鈴栄伝統の白魚(120g)・釜揚げしらす(140g)・小女子佃煮くみ(150g)・しらす佃煮(120g)

10,000ポイント 商品番号:10-215

29 こだわりの小女子・しらす・佃煮・

鈴栄伝統の白魚セット

●セット内容/極上小女子ちりめん(180g)・極上しらすちりめん(220g)・鈴栄伝統の白魚(240g)・釜揚げしらす(300g)・小女子佃煮くみ(320g)・しらす佃煮(240g)・カエリいわし(110g)・厳選わかめ(110g)

④⑤共通
●アレルギー:小麦・大豆・魚はえびかきの稚魚がまざる漁法で捕獲しています。
●賞味期限:冷凍保存で3か月 冷凍発送

☎ 0244-32-1186
〒975-0037
福島県南相馬市原町区北原字岩見塚181-11
🕒 10:00~16:00(火曜・年末年始休業)

29 魚匠鈴栄の極上シリーズ
こだわりの小女子・しらす・
佃煮・鈴栄伝統の白魚セット
10,000ポイント



株式会社 鈴木酒造店長井蔵 福島県浪江町で江戸時代から続く蔵元の特別なお酒をお届け



30 山廃純米大吟醸と浪江の酒セット
5,000ポイント



いわきことぶきずくぎけ 磐城壽雫酒
スペシャル3点セット
10,000ポイント

5,000ポイント 商品番号:53-115

30 山廃純米大吟醸と浪江の酒セット
山廃純米大吟醸雄町は、味のヴォリュームと品格を備え、プロローグは浪江町産コシヒカリを100%使用し、長井の地下水で仕込みました。
●山廃純米大吟醸雄町(720ml)、ランドマークプロローグ(720ml) ●常温保存

10,000ポイント 商品番号:13-216

31 磐城壽雫酒スペシャル3点セット
いづれもヴィンテージ化を意識したお酒です。
●生酛純米大吟醸山田錦雫酒(720ml)、生酛純米大吟醸雄町雫酒(720ml)、純米吟醸華吹雪雫酒(720ml) ●常温保存
※お酒につき未成年者は交換できません。

☎ 0238-88-2224
📍 〒993-0015 山形県長井市四ツ谷1-2-21
🕒 8:00~17:00(土・日・祝日・お盆・年末年始休業)

株式会社 ニーズ 浪江支店 浪江の甘草、玉川のごぼう、東和の桑の葉、会津人参のみの健康茶です

5,000ポイント 商品番号:50-116

32 健康茶「甘藷桑蓼」
ティーバッグ(1袋当たり3g入り)20袋入り2個、6袋入り1個セットになっています。
・甘藷桑蓼/甘草(福島県浪江産、分量20%)
・牛蒡(福島県たまかわ産、分量40%)
・桑の葉(福島県東和産、分量30%)
・会津ニンジン(福島県会津産、分量10%)
●セット内容/ティーバッグ20袋入り×2個、6袋入り×1個

かんぼうくわじん 健康茶「甘藷桑蓼」
5,000ポイント



☎ 0240-35-5833
📍 〒979-1513 福島県双葉郡浪江町大字幾世橋字六反田4番地1
🕒 8:00-17:00(土・日・祝日・年末年始休業)

株式会社 まるあい 浪江町の皆様に長きにわたりご愛顧いただいております



33 がんばろう浪江 特選Gセット
10,000ポイント

10,000ポイント 商品番号:10-217

33 がんばろう浪江特選Gセット
なみえ焼きそば3食入(630.6g)・味噌ラーメン3食入(525g)・トマトラーメン3食入(504g)×各1箱、まぜ焼きそば2食入(360g)×1個、NPO法人コーヒータムボン煎餅(60g)×2個、さきおりコースター×1枚(15cm×10cm)、石井農園えごまドレッシング(135g)×2本、大堀相馬焼京月窓すりおろし目皿(直径10cm)×2枚、縁起物走り駒絵巻紙(24cm×27cm)
●アレルギー:小麦・卵・大豆・乳成分・えびを使用
●賞味期限:なみえ焼きそば、味噌ラーメン、トマトラーメン、まぜ焼きそば、ボン煎餅、エゴマドレッシング(製造から常温3か月)

10,000ポイント 商品番号:10-218

34 まるあい利用券 10,000円
浪江町内で使用できる商品券(切り花、鉢花、盛り花)です。
●利用券有効期限:2022年3月31日まで
●利用券1,000円×10枚

☎ 090-2847-5907
📍 〒979-1513 福島県双葉郡浪江町幾世橋字六反田7-2 ミッセなみえ内
🕒 10:00~16:00(日曜休業)

まるあい利用券
10,000円
10,000ポイント

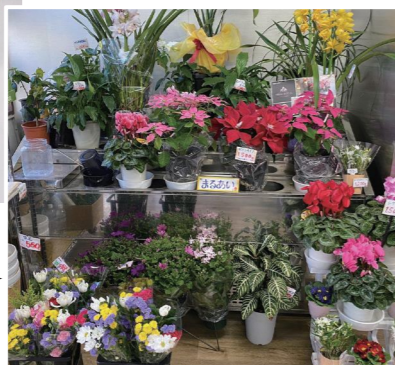

※休業日や営業時間に変更がある場合がございます。 ※引換券・利用券・スマイル商品券には有効期限がございます。期限切れは無効となります。 ※引換券・利用券・スマイル商品券の現金化・払い戻しは出来ません。お釣りは出ません。 ※詳しくは届いた引換券・利用券・スマイル商品券をご覧ください。 ※すべての写真はイメージです。飾りや器は商品には含まれません。 ※法令により、アレルギー表示義務のある特定原材料を含む食品には「卵・乳成分・小麦・そば・落花生・えび・かに」のアレルギー表示をしております。

道の駅 なみえ 復興のシンボル。浪江町の魅力を感じることが出来る施設です



35 浪江町イメージアップキャラクター うけどんグッズセット
5,000ポイント



道の駅なみえ
スマイル商品券
10,000ポイント

5,000ポイント 商品番号:50-117

35 浪江町イメージアップキャラクター うけどんグッズセット
●うけどんオリジナルクッキー×14枚、うけどんポーロ(50g)×1個、うけどんプチ缶×1個、うけどんタオルハンカチ×1枚、うけどん手帳×1冊
●クッキーアレルギー:小麦・卵・乳成分・大豆
●ポーロアレルギー:卵
●賞味期限:オリジナルクッキー製造から6か月、ポーロ製造から6か月

10,000ポイント 商品番号:10-219

36 道の駅なみえ スマイル商品券
道の駅なみえの地産品販売施設で使用できる商品券です。●500円×20枚
●スマイル商品券使用期限:2022年2月22日まで
●本券は道の駅なみえでのみご使用いただけます
●使用期限を過ぎた場合は無効となります
●本券でのお支払いは、釣り銭がありません

☎ 0240-23-7121
📍 〒979-1513 福島県双葉郡浪江町大字幾世橋字知命寺60
🕒 10:00~19:00(水曜日・年末年始休業)

味くら 浪江店 家族みんなで楽しめる中華レストラン。おひとり様でも大歓迎です

5,000ポイント 商品番号:50-118

37 味くら利用券 4,000円分
家族みんなで楽しめる中華レストラン。お一人様でも気兼ねなく食事ができるカウンター席もあります。
●利用券有効期限:2022年3月31日まで
●味くら利用券500円×8枚
※利用券は4,000円分のみ届きます。5,000円分ではありません。



37 味くら利用券 4,000円分
5,000ポイント



☎ 0240-23-6625
📍 〒979-1513 福島県双葉郡浪江町幾世橋字頭4-2
🕒 11:00~21:00(日・年末年始休業)



焼酎BAR ひかり家

自慢の唐揚げやピザ・パスタなど大満足間違いなし!

5,000ポイント 商品番号:53-119
 38 お食事利用券 1,000円×5枚

10,000ポイント 商品番号:13-220
 39 お食事利用券 1,000円×10枚

お友達やご家族で楽しい時間をお過ごしください。自慢のお料理を肴に焼酎をお楽しみいただけます。

●利用券有効期限:2022年3月31日まで

※お酒をメインに提供するお店の為
 未成年者は交換できません。



お食事利用券
 1,000円×10枚
 10,000ポイント

38 お食事利用券
 1,000円×5枚
 5,000ポイント



☎ 0240-23-7277
 〒979-1521 福島県双葉郡浪江町大字権現堂
 上続町7-1カーニバルステーション1-4
 🕒 18:00~23:00(土・日・祝日休業)

株式会社 真南風

明るく広々とした店内でさまざまなメニューをお届けします



40 真南風お食事利用券
 5,000ポイント



5,000ポイント 商品番号:50-120
 40 真南風お食事利用券

真南風で利用できるお食事利用券です。人気の日替わりランチ定食など、この機会にどうぞご利用ください。

ファミリーでもおひとりさまでもゆっくりお食事をお楽しみください。

●利用券有効期限:2022年3月31日まで

●真南風のお食事利用券500円×10枚

☎ 0240-23-7935
 〒979-1525
 福島県双葉郡浪江町大字高瀬字桜木32-3
 🕒 11:00~13:30(日曜・お盆・年末年始休業)

味感 さとう

四季折々の食材を味わっていただくよう、各地の美味しい食材を吟味して取り揃えております

5,000ポイント 商品番号:50-121
 41 昼懐石 ペア引換券

10,000ポイント 商品番号:10-221
 42 夜懐石 ペア引換券

季節により旬のものをご提供させていただきます。是非、『本格的な懐石料理』をご賞味ください。

●仕入れの状況により献立の内容が変わることがありますので、ご了承下さい。

●昼懐石・夜懐石、共に2名様1組での申し込みとなります。

●引換券有効期限:2022年3月31日まで

●引換券到着後お電話にてご予約いただけます

●アレルギーのある方は、ご予約時にお知らせください



夜懐石ペア引換券
 10,000ポイント

41 昼懐石ペア引換券
 5,000ポイント



☎ 0240-35-5450
 〒979-1521
 福島県双葉郡浪江町大字権現堂字下川原70-3
 🕒 昼:11:00~13:00、夜:17:00~20:30(要予約)
 (月曜定休・年末年始、ほか不定休有)

大山建具工房

木のぬくもりを大切に手作りしています

43 手作り木製時計
 10,000ポイント



10,000ポイント 商品番号:10-222
 43 手作り木製時計

国産杉を使って手作りで作った掛け時計です。木のぬくもりが温かく未永く時を刻む時計。生活のそばで皆様を見守ります。

受注生産の為発送は令和3年4月以降となります。

●掛け時計:30cm×30cm(電池付き)

※天然素材により、木目・色は多少異なります

☎ 090-8785-5437
 〒963-8041
 福島県郡山市富田町字町田60-3
 🕒 9:00~17:00(土・日・祝日・お盆・年末年始休業)

有限会社 キャニオンワークス

ハイクオリティな製品の開発製造を行っているバックパックメーカー



44 MACOLE Recycle Tote
 5,000ポイント

MACOLE Shopper Tote / Cotton Tote セット
 10,000ポイント



45

5,000ポイント 商品番号:50-122
 44 MACOLE Recycle Tote

製造廃棄物を再生した、環境に優しいナイロン繊維を使用したトートバッグ。強度・耐久性にも優れています。

●Recycle Tote:
 高さ300×幅500×奥行150mm(22L)

10,000ポイント 商品番号:10-223

45 MACOLE Shopper Tote / Cotton Tote セット

アウトドアシーンと日常使いに適した、トートバッグのセットです。

●Shopper Tote:
 高さ330×幅370×奥行270mm(28L)

●Cotton Tote:
 高さ360×幅380×奥行90mm(12L)

☎ 0246-36-1102
 〒979-1531
 福島県双葉郡浪江町川添字佐野47
 🕒 9:30~17:00(年末年始休業)

NPO法人 コーヒータイム

障害を持った方々が楽しんで作成しています

5,000ポイント 商品番号:50-123
 46 コーヒータイムオリジナルセット

大塚相馬焼などがデザインされた、ルワンダ産ドリップコーヒーのギフトパックです。

●ドリップパックコーヒー10g×10個、手づくりボールペン3本、さき織りコースター2枚

●賞味期限:約3ヶ月

10,000ポイント 商品番号:10-224
 47 手づくりボールペン30本セット引換券

ペン先に4種類の糸を巻いたボールペンです。6mm×50mmでご希望の言葉を印字できます。引換券到着後にご連絡を頂き、お好きな言葉やお名前を印字してお送りいたします。

●インクの色はすべて黒です。

●引換券有効期限:2022年3月31日まで

☎ 0243-24-1446
 〒964-0906
 福島県二本松市若宮2-163-1 NTT二本松ビル2F
 🕒 9:00~17:00(日・月・祝日・お盆・年末年始休業)



46 コーヒータイムオリジナルセット
 5,000ポイント

手づくりボールペン
 30本セット引換券
 10,000ポイント

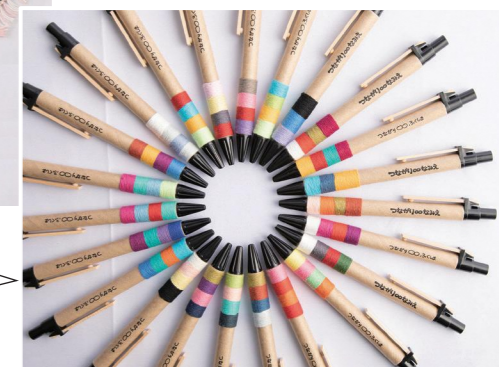

株式会社 マツバヤ 組み合わせ自由に♪選べる! うけどん&親父の小言4点セット引換券。嬉しいおまけ付き



10,000ポイント 商品番号:10-225

48 うけどんのグッズと、親父の小言の人気グッズ、合計7点の中から好きなものを4点お選びいただける引換券をお送りいたします。引換券到着後に商品をお選び下さい。

【選べる内容】サイズ色等は到着しました引換券をご覧ください。

- ①うけどんオリジナルTシャツAロゴ (3カラー/4サイズ)
- ②うけどんオリジナルTシャツB家族 (3カラー/4サイズ)
- ③うけどんオリジナル倉敷デニムバッグW43×H34×D13cm
- ④うけどんオリジナルサンキャッチャーW18×H13cm
- ⑤親父の小言オリジナルTシャツ (2カラー/3サイズ)
- ⑥親父の小言オリジナルデニムバッグ横型W43×H34×D13cm
- ⑦親父の小言オリジナルデニムバッグ縦型W36×H41×D12cm

【おまけの内容】
●うけどんマグネット3点
●うけどんコースターおまかせ6点
●引換券有効期限:2022年3月31日まで

☎ 0247-73-8550
📍 〒963-4312 福島県田村市船引町船引字原田9
🕒 10:00~17:00 (土曜・日曜・祝祭日・年末年始休業)

株式会社 ユーエヌディー かわいい浪江町のご当地キャラクターうけどんグッズをお届け

5,000ポイント 商品番号:50-124
49 うけどんグッズセット(B)

うけどんキャンバストートバッグ(小)×1、うけどんえんぴつ2B・5本セット(うけどんファミリー)×1、うけどんコースター(子供が乗っています)×1、うけどんステッカー(手洗い・うがい忘れずに、I Love 浪江)×各1

10,000ポイント 商品番号:10-226
50 うけどんグッズセット(A)

うけどんキャンバストートバッグ(大)×1、うけどんおでかけスタンドフィギュア(うけどん、あだたらちゃん)×各1、うけどん・道の駅マグネット(イクラあげる、あだたらちゃん)×各1、うけどんA4クリアファイル(2種類)×各1、うけどんコースター 大漁×1、うけどんえんぴつ2B・5本セット(うけどんファミリー)×1、うけどんステッカー(手洗い・うがい忘れずに、感染防止対策実施中、イクラあげる、あだたらちゃん、I Love 浪江、大漁、イクラいっぱい)×各1

※セット商品内容(デザイン等)の入れ替えはできません。

☎ 0246-88-9968
📍 〒971-8185 福島県いわき市泉町1丁目12-5
🕒 10:00~17:00(土・日・祝日・年末年始など)



株式会社 ワタナベ 浪江町公式イメージアップキャラクター「うけどん」の焼印入りまな板セット

5,000ポイント 商品番号:50-125
51 うけどんまな板(小)
うけどんコースター2枚付き

10,000ポイント 商品番号:10-227
52 うけどんまな板(大)
うけどんコースター4枚付き

【選べる内容】サイズ色等は到着しました引換券をご覧ください。

- ①うけどんまな板(小) 焼印入り
- ②うけどんまな板(大) 焼印入り

杉材のまな板は、軽くて便利で、長時間使用しても手が疲れません。刃当が優しく、刃こぼれがしにくいうえ、水切れが良く耐久性に優れます。浪江町公式イメージアップキャラクター「うけどん」の焼印入りです。
●まな板(小)/巾19~21cm、長さ43~45cm、厚さ3cm・杉材(1枚板)
●まな板(大)/巾23~25cm、長さ63~65cm、厚さ3cm・杉材(1枚板)

☎ 0240-35-3252
📍 〒979-1521 福島県双葉郡浪江町大字権現堂字町場35番地
🕒 8:00~17:00(土・日・祝日・お盆・年末年始休業)

あさか野窯

新天地郡山からあさか野焼を作陶しています



5,000ポイント 商品番号:50-126
53 ふたえタンブラー
(ラウンド/ホワイト)

10,000ポイント 商品番号:10-228
54 ふたえタンブラー
ペア(ラウンド)



5,000ポイント 商品番号:50-126
53 ふたえタンブラー(ラウンド/ホワイト)
●容量約300cc、口径95×高さ98mm

10,000ポイント 商品番号:10-228
54 ふたえタンブラーペア(ラウンド)

このタンブラーは、地元郡山市の陶土を自家精製したものを用い、且つ完全密閉焼成したものです。大堀相馬焼の二重湯呑はハート形の穴が開いていましたが、このタンブラーには、穴は一切ありません。穴を後から塞いだわけでもありません。長年培ってきた職人の技術とノウハウの集大成です。
●容量約300cc、口径95×高さ98mm

☎ 024-973-6320
📍 〒963-0206 福島県郡山市中野一丁目12
🕒 9:00~18:00(月曜、木曜、年末年始休業)

大堀相馬焼 いかりや商店 手作りならではの温かみを表現した、伝統的な大堀相馬焼をお届けします

5,000ポイント 商品番号:50-127
55 大堀相馬焼の納豆鉢と目皿セット

納豆鉢は持ち手と左右に口が付いており、玉子やとろろ等を混ぜる時に便利です。目皿は生姜などをすりおろしても目づまりしにくく大変便利です。
●納豆鉢:容量約250cc ●目皿:直径約10cm

10,000ポイント 商品番号:10-229
56 大堀相馬焼のお茶碗3種類と納豆鉢と目皿セット

お茶碗は大・中・小の3サイズのセット。
●お茶碗大:直径約13cm
●お茶碗中:直径約11.5cm
●お茶碗小:直径約10.5cm
●納豆鉢:容量約250cc ●目皿:直径約10cm

☎ 090-6682-1618
📍 〒969-0308 福島県白河市大信増見字下川原11-7
🕒 10:00~16:00(お盆・年末年始休業)



大堀相馬焼のお茶碗3種類と納豆鉢と目皿セット
56
10,000ポイント

5,000ポイント 商品番号:50-128
55 大堀相馬焼の納豆鉢と目皿セット

株式会社 ワタナベ

浪江町公式イメージアップキャラクター「うけどん」の焼印入りまな板セット

ガッチ 株式会社

大堀相馬焼をはじめ、伝統産業を世界に広める専門商社です



5,000ポイント 商品番号:50-128
57 双葉郡の文化を描いた豆皿5枚セット

10,000ポイント 商品番号:10-230
58 IKKON ぐい呑みセット



5,000ポイント 商品番号:50-128
57 双葉郡の文化を描いた豆皿5枚セット
一点一点に地域の特徴が込められた作品は、使うたびにその地域を旅したかのように楽しむことができます。●豆皿:径約8.5×高さ約1cm、重さ:約60g(1枚) ※個体差あり

10,000ポイント 商品番号:10-230
58 IKKON ぐい呑みセット
3種類のぐい呑みが木箱にセットされた、「DOUBLE WALL SAKECUP SET」です。
●ぐい呑み:幅約50×高さ約80mm(3個入)
●木箱:幅約190×高さ約105×奥行約65mm
●形状:ラウンド、ナロー、ストレート

☎ 03-3524-7226
📍 〒107-0052 東京都港区赤坂2-16-6 ビズマーク赤坂
🕒 9:30~17:30(土・日・祝日・年末年始休業)

陶器類

近徳 京月窯

器を創作する際に常に意識していることは、生活に密着していることです



59 ハート型コーヒー
カップ&ソーサー
5,000ポイント



ランプシェード 60
10,000ポイント

5,000ポイント 商品番号:50-129
59 ハート型コーヒーカップ&ソーサー
コーヒーを注ぎますと、カップの形状に合わせてハート型に浮かび上がり、わくわく感がぐっと盛り上がります。
●コーヒーカップ&ソーサー:
カップ径約90×高80mm・ソーサー径140mm

10,000ポイント 商品番号:10-231
60 ランプシェード(1個)
玄関・廊下・寝室など、お部屋の間接照明に効果的なファンタジー感溢れる光の演出はいかがですか?LED電球を使用しています。
●ランプシェード:径約165×高さ150mm
※デザインはお選びいただけません。お届けは1個です。

☎ 024-542-2818
〒960-0231
福島県福島市飯坂町平野字道南4
🕒 9:00~17:30(不定休)

大堀相馬焼 陶徳窯

技と形を継承するだけでなく、時代に合わせて進化していきます

5,000ポイント 商品番号:50-130
61 福島県型箸置き(5種類セット)
型から手作りで作った福島県の形をした箸置きです。伝統的なヒビ模様を活かした商品になっております。
●箸置き:高さ約4×幅約5×厚さ約0.7cm

10,000ポイント 商品番号:10-232
62 掛け分マグカップ
福島県型箸置きペアセット
伝統的な大堀相馬焼の釉薬をアレンジしてマットに仕上げました。手触りもお楽しみいただけます。
●マグカップ:容量約300ml、高さ約8.5×口径約8cm(持ち手を含めると径約12cm)
●箸置き:高さ約4×幅約5×厚さ約0.7cm

☎ 090-4476-8406
〒963-0725
福島県郡山市田村町金屋字上川原176
🕒 9:30~17:30(不定休・来店前にご連絡ください)



61 福島県型
箸置き5種セット
5,000ポイント



掛け分マグカップ
福島県型箸置き
ペアセット 62
10,000ポイント

大堀相馬焼 栖鳳窯 山田陶器店

この「器」に出会えてよかったと思えるような陶器作りを親子で行ないます



63 何事も馬九行久
(うまいく)皿
5,000ポイント



これであなたも馬九行久
(うまいく)ペア食器セット 64
10,000ポイント

5,000ポイント 商品番号:50-131
63 何事も馬九行久(うまいく)皿
大堀相馬焼に走り駒を9頭描き、前向きに走れば何事も「うまいく」という願いを込めてつくりました。なみえ焼そばの盛り付けにぴったりです。
●皿:口径約22.8cm、高さ約5cm

10,000ポイント 商品番号:10-233
64 これであなたも馬九行久(うまいく)ペア食器セット
フリーカップ、ご飯茶碗、箸置きをセットにしてお届けします。これであなたも馬九行久。
●フリーカップ:口径約7.9×高さ約11.2cm、内容量200cc(2個)
●茶碗:口径約12cm×高さ約6cm(2個)
●箸置き:径約4.6cm(2個)

☎ 0248-44-2256
〒969-0202
福島県西白河郡矢吹町新町186-24
🕒 9:00~17:00(不定休)

大堀相馬焼 陶吉郎窯

美しいうつわで皆の気持ちを豊かにしていきます

10,000ポイント 商品番号:10-234
65 水切り皿と納豆鉢セット(青白磁)
大堀相馬焼の伝統を生かした、青白磁のセット
●水切り皿・器:直径約185×高さ約50mm
●水切り皿:直径155mm
●納豆鉢:径約175×幅約185×高さ約75mm
●電子レンジ・食洗機使用可
●受注生産品

10,000ポイント 商品番号:10-235
66 陶吉郎窯 豆皿 4枚セット
カラーパターンは青白磁釉、鮮やかな瑠璃色のブルー、そして、シンプルなマットなホワイトの3種類。
●豆皿:高さ約1.5×幅約10×径約10cm
●電子レンジ・食洗機使用可
●受注生産品

☎ 0246-38-7855
〒979-0204
福島県いわき市四倉町細谷水俣75-17
🕒 10:00~18:00(火曜休業)



65 水切り皿と納豆鉢
セット(青白磁)
10,000ポイント

陶吉郎窯
豆皿4枚セット 66
10,000ポイント



半谷窯

手描きの椿の花と黒や白を基調とした落ち着いた色合いが特徴です



67 黒釉2合酒器セット
5,000ポイント

椿紋駒絵入り
コーヒーセット 68
10,000ポイント



5,000ポイント 商品番号:50-132
67 黒釉2合酒器セット
徳利の外は黒釉掛け、中は青釉です。盃は徳利同様、外は黒釉、中には駒の絵が描かれています。
●2合徳利×1、盃×2(化粧箱入り)
●サイズ:徳利 W約8.5cm×H約15.5cm
盃 W約7cm×H約5.5cm

10,000ポイント 商品番号:10-236
68 椿紋駒絵入りコーヒーセット
カップの外はオリジナルの椿絵付け、中は伝統の駒の絵が描かれています。ソーサーには椿絵付けが施されています。
●カップ×2、ソーサー×2(木箱入り)
●サイズ:カップ W約8.5cm×H約7.5cm
ソーサー W約15cm×H約2.5cm

☎ 090-5595-3254
〒960-2156
福島県福島市荒井字上庭前5-1
🕒 10:00~17:00(不定休)

大堀相馬焼 松永窯

伝統を守りながら次の100年の文化と歴史を残し続けています

5,000ポイント 商品番号:50-133
69 馬の丸皿&なみえ焼そば2食セット
浪江町で愛されてきた、なみえ焼そばです。
●馬の丸皿:直径約26.5cm×高さ約2.4cm
●なみえ焼そば:一袋170g、ソース味
●アレルギー:小麦・卵
●なみえ焼そば原材料の一部に小麦・大豆を使用
●賞味期限:2週間(常温で保存)

5,000ポイント 商品番号:50-134
70 馬九行久(うまいく)マグペアセット
馬が9匹でうまいく!「右に出るものがない」という意味の左向きの馬を9匹描いた縁起物のマグカップです。応援したい人へのプレゼントに最適です。
●マグ:径約78(持ち手含まず)×高約95mm

☎ 0248-21-5334
〒961-8061
福島県西白河郡西郷村小田倉字小田倉原1-31
🕒 10:00~17:00(水曜・年末年始休業)

馬の丸皿&
なみえ焼そば2食セット 69
5,000ポイント



70 馬九行久(うまいく)
マグペアセット
5,000ポイント



お申し込み方法

カタログからお好きな商品をお選びください

◎カタログは1世帯に1冊お送りいたします。

1人10,000ポイント分、交換いただけます。

10,000ポイント商品は『1つ』、5,000ポイント商品は『2つ』お選び頂けます。

◎世帯分をまとめて申込書にご記入ください。

◎専用封筒にて申込書を返送ください。

返送期限は令和3年(2021年)4月30日消印有効です

お申込書記入例

お届け先がこちらの住所の方は、住所のご記入は不要です。お電話番号のみご記入ください。

管理番号 100095 〒●●-0000 福島県浪江町●● ●●ハイツ201 浪江 太郎様									
浪江町ふるさと産品カタログお申込書									
カタログ内のお申込書記入例をご参照いただき、必要事項記入の上専用封筒でご返信ください。									
浪江太郎様 電話番号 (090 - △△△△-1234) お届け先が左上と異なる場合のみご記入ください (〒)	<table border="1"> <tr> <th>ご希望商品番号</th> <th>商品名</th> </tr> <tr> <td>13-216</td> <td>磐城寿半スペシャル3点セット</td> </tr> <tr> <td>50-101</td> <td>全身もみほぐし利用券 Aコース</td> </tr> <tr> <td>50-102</td> <td>草刈り引換券 Aコース</td> </tr> </table>	ご希望商品番号	商品名	13-216	磐城寿半スペシャル3点セット	50-101	全身もみほぐし利用券 Aコース	50-102	草刈り引換券 Aコース
ご希望商品番号	商品名								
13-216	磐城寿半スペシャル3点セット								
50-101	全身もみほぐし利用券 Aコース								
50-102	草刈り引換券 Aコース								
浪江花子様 電話番号 (090 - □□□□-1234) お届け先が左上と異なる場合のみご記入ください (〒 963-1234 福島県郡山市桑野▲-1 ハイツ桑野)									

※お酒、一部飲食店利用券を交換の際は未成年でない事のご申告 **必ずご記入ください。** お酒・一部飲食店利用券は20歳未満の方は交換できません。

10,000ポイントは『1つ』お選びください。

5,000ポイントは『2つ』お選びください。

※電話番号は **必ずご記入ください。** お問合せをさせて頂く場合がございます。なるべく **携帯電話** をご記入ください。

※お届け先を変更できます。記載の住所以外への発送希望の場合はご記入ください。お届け先名の変更はできません。

※世帯全員分を一度に交換ください。お申込書は記入漏れのないよう全てご記入ください。
※お申込書の再発行、お申込書の複写は出来ません。必ずすべての世帯分をご記入ください。
※お届け期間中に、問い合わせの為にご連絡する場合がございます。ご不在の場合は、折り返し連絡の御協力をお願い致します。

お問合せ先 ☎ **024-933-0677**

コールセンター 事務局対応時間 **9:30~17:30** 土・日・祝日休業 (12/30~1/3休業)

お申し込みのご注意点

- ◎お申し込み後の商品の変更・交換・キャンセルはできません。
- ◎酒類や一部飲食店利用券は、未成年の方は交換できません。
- ◎商品交換の権利を、他人に譲渡する事はできません。お届け先は、申込者(申込書に記載されている方)に限ります。
- ◎手作りの商品は、サイズや色合、絵付けに違いが出る場合がございます。予めご了承ください。
- ◎引換券・利用券・スマイル商品券については有効期限がございます。期限内にご利用ください。
- ◎引換券・利用券について、利用前に予約が必要な場合がございます。詳しくは到着する券をご確認ください。
- ◎法令により、アレルギー表示義務のある特定原材料を含む食品には「卵・乳成分・小麦・そば・落花生・えび・かに」のアレルギー表示をしています。
- ◎商品の申込みに関して、事業者や役場にお問い合わせいただく事はご遠慮ください。
- ◎お問い合わせは左ページのコールセンターへお願いします。

お届けについてのご案内

- ◎お申込みを受け付けた後、各事業者から直接宅配便等で商品をお届けします。
 - ◎商品のお届け日時を、指定する事はできません。
 - ◎お届け予定日や、配送状況に関するお問い合わせはご遠慮ください。
 - ◎お申込期限までに申し込みいただいた商品は、令和3年9月末までにお届けできるよう準備を進めます。
 - ◎特定の商品への注文が集中した場合や、商品の生産状況により、お届けまでにお時間をいただく場合がございますので、予めご了承ください。
 - ◎商品の変更・交換・キャンセルはできません。
- ※本事業は多くの浪江町産品事業者の方々との協力により、商品をお届けするものです。新型コロナウイルスの感染拡大状況等によっては、商品の発送に遅れ等を生じる可能性がございます。本事業の趣旨をご理解いただき、ご協力をお願いいたします。
- ※その他詳しい内容は別紙浪江町ふるさと産品事業概要をご覧ください。

みなさん、ご協力を
よろしくお願いします!

