

情

報

ぴくあっぷ

問 問合せ
申 申込み
TEL 電話
FAX ファクス
E メールアドレス
URL ホームページアドレス
フリーダイヤル

「浪江町プレミアム付商品券」のお知らせ

町は、浪江町内での買い物に使用できるプレミアム付商品券を、7月頃に販売する予定です。

▽プレミアム付商品券を購入できる方

●平成29年4月1日現在で浪江町に住民登録がある方

または

●平成23年3月11日時点で住民登録があった方

※住民票を他市町村へ異動されている方は、異動先の市町村で販売される商品券または浪

+ 仮設津島診療所のお医者さん

問 仮設津島診療所 TEL 0243(24)1431

■診療時間 午前：9時～12時
午後：14時～16時

- 4月
3日(月) 関根(午前)・JCHO(内科)
4日(火) 関根
5日(水) 関根・西・福島医大(午前(整形外科)・村松(午後(内科))
6日(木) 関根・今村(婦人科)
7日(金) 関根(午前)・玉井
10日(月) 関根(午前)・JCHO(内科)
11日(火) 関根
12日(水) 関根・西・福島医大(午前(整形外科)・村松(午後(内科))
13日(木) 関根・木村(皮膚科)
14日(金) 関根(午前)・玉井
17日(月) 関根(午前)・JCHO(内科)
18日(火) 関根
19日(水) 関根・西・福島医大(午前(整形外科)・村松(午後(内科))
20日(木) 関根・今村(婦人科)
21日(金) 関根(午前)・玉井
24日(月) 関根(午前)・JCHO(内科)
25日(火) 関根
26日(水) 関根・西・福島医大(午前(整形外科)・村松(午後(内科))
27日(木) 関根・木村(皮膚科)
28日(金) 関根(午前)・玉井

(都合により変更あり)

* J C H O : 独立行政法人地域医療機能推進機構

+ 浪江診療所のお医者さん

問 浪江診療所 TEL 0240(23)6173

■診療時間 午前：9時～12時
午後：14時～16時

■場 所 浪江町役場本庁舎北西側

■診療体制

月・火・木・金曜日…木村医師

月・水・金曜日…津島診療所 峯廻医師

■診療内容 内科・外科

江町で販売する商品券のどちらか一方しか購入いただけません。

▽プレミアム率 50%

●500円券

(15枚綴りを5,000円で購入可能)

●1,000円券

(15枚綴りを10,000円で購入可能)

▽一人あたりの購入可能額

最大で6万円まで

(6万円で9万円分のお買い物ができます)

▽商品券が使えるお店

浪江町内で事業を再開している「取扱店」で使用できます。

※「取扱店」は町ホームページ

等で随時お知らせするほか、店頭にポスター等で「取扱店」の表示をします。

▽販売開始時期

プレミアム付商品券の販売開始時期は7月頃を予定しています。

詳細が決まりましたら、広報なみや町ホームページなどで随時お知らせします。

TEL 問 産業振興課商工労働係
0240(34)0247



行政区からのお知らせ

両大字幾世橋総会を開催します

下記のとおり両大字幾世橋総会を開催します。

- 日時 5月21日(日) 13時30分～
■場所 浪江町役場本庁舎会議室
■内容 ●平成28年度事業報告、収支決算報告
●平成29年度事業計画(案)、収支予算(案)
●その他

幾世橋行政区長 永田 行直
北幾世橋北行政区長 大原 政宏
北幾世橋南行政区長 木村 耕治

《 問い合わせ・連絡先 》

永田 行直 TEL 090(5232)5574

国民健康保険のお知らせ

▽保険証の更新は4月1日です
新しい保険証は、3月下旬に簡易書留で本人宛てに郵送しました。4月1日からは新しい保険証を使用してください。有効期限の切れた保険証は、細かく裁断して破棄するか役場窓口に戻却してください。なお、免除証明書は2月下旬に郵送しましたので、医療機関を受診するときは保険証とあわせて免除証明書を提示してください。

▽国民健康保険に加入するとき
会社を退職して国民健康保険に加入する場合は、会社から発行された「社会保険等資格喪失証明書」が必要です。役場備え付けの「資格異動届」にご記入いただき、郵送または浪江町役場本庁舎、二本松事務所、各出張所窓口で手続きしてください。「資格異動届」は町ホームページからもダウンロードできます。

▽国民健康保険を脱退するとき
就職等により社会保険に加入した場合は、国民健康保険の脱退手続きをしてください。「資格異動届」にご記入いただき、社会保険の保険証のコピーまたは

は「社会保険等資格取得証明書」を添付してください。国民健康保険の保険証、免除証明書は返却してください。なお、社会保険等に加入した日以降に国民健康保険の保険証を使用した場合は、かかった医療費（10割分）を返還していただくこととなりますのでご注意ください。

国民健康保険の加入や脱退の届出は14日以内に行いましょう。

※4月1日より、保険証の発行は浪江町役場本庁舎で行います。二本松事務所および各出張所は受付のみとなりますのでご注意ください。

問 健康保険課国保年金係
TEL 0240(34)0242

平成29年度「浪江町就学援助」について

就学援助は現在、原発避難者特例法により原則として避難先（就学先）市区町村で実施することになっていきます。就学援助を希望される方は、まず避難先（就学先）市区町村の学校、または教育委員会へご相談ください。

小中学校 遠距離通学費を助成します

遠距離通学をしている児童・生徒の保護者に対し、通学費を助成します。

▽対象となる通学距離（片道）

- 小学生 4 km以上
- 中学生 6 km以上

▽助成金額

- 公共交通機関を利用している場合
定期乗車券等購入金額
- 右記以外の場合
月額1,000円以内、年間10か月限度

※スクールバスを利用している児童・生徒の保護者、生活保護を受けている保護者は本助成の対象となりません。

※避難先自治体で通学費の助成・援助を受けている場合は対象となりません。

▽申請方法

- 公共交通機関を利用している場合
申請書（様式第1号）に定期乗車券等購入金額を確認できるものの写しを添付して提出してください。

- 右記以外の場合
申請書（様式第1号の2）に

子育て応援パスポート ファミたんカードの更新について

現在ご利用いただいているファミたんカードが、全国で利用できる新しいカードに更新されます。

次の交付方法を確認の上、窓口で交付を受ける場合は、申請してください。

▽ファミたんカードとは？

福島県内にお住まいの子育て世帯にお配りするもので、協賛店で提示すると、お店のご厚意により割引やプレゼントなどさまざまなサービスを受けることができます。

▽対象

18歳未満の子ども1人につき1枚受け取ることができま

通学する学校長の証明を受けて提出してください。
※申請書は、町ホームページからダウンロードするか、郵送しますのでお問い合わせください。

▽申請期限
平成30年2月末日

問 教育委員会事務局学校教育係
TEL 0243(62)0301

▽協賛店・協賛企業
現在、3,923店舗
（平成28年9月30日現在）
協賛店ステッカーがファミたんカードを使えるお店の目印です。

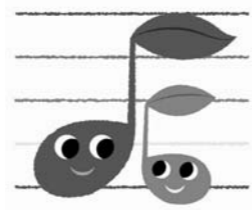

※協賛店等は福島県のホームページで確認できます。

※福島県外の全国共通展開ステッカーが貼ってある協賛店でも、ファミたんカードが使えます。対象・利用条件は各店舗で異なる場合がありますので、直接店舗にご確認ください。



▽新カードの交付方法

【県内の保育所や幼稚園、小学校、中学校、高校等に通っているお子さん】
各施設から配布されます。

【県内に避難して右記施設に通っていないお子さん】
教育委員会事務局子育て支援係、または各出張所に申請してください。

福島県教育庁 県立高校改革室からのお知らせ

双葉高校、浪江高校、浪江高校津島校、富岡高校、双葉翔陽高校を卒業した皆さまへ

平成29年4月より、双葉高校、浪江高校、浪江高校津島校、富岡高校、双葉翔陽高校の5校が休校することになりました。休校する高校の各種証明書の発行は、福島県立ふたば未来学園高等学校（双葉郡広野町大字下浅見川字築地12）にて行います。詳しくは、ふたば未来学園高校のホームページをご覧ください。

なお、平成23年7月1日申請書受付分から、各種証明書の申請・交付については、事務手数料として1通につき300円（福島県収入証紙による納付）が必要となりましたのでご注意ください。

問 福島県教育庁県立高校改革室 TEL 024(521)7771

避難先（就学先）市区町村の就学援助の認定要件により対象とならない、またはならなかった方については、浪江町で認定し、援助費支給を行います（避難先自治体との重複支給は行いません）。

▽浪江町就学援助の申請受付時期
平成28年度に本町で認定した世帯と、平成29年度に小学校に入学した児童のいる世帯に対し、

平成30年1月上旬に申請書類を郵送します。それ以外の方で申請を希望する場合はご連絡ください。

▽援助内容
浪江町就学援助規則に基づき、学校給食費（実費）および就学に必要な学用品費、その他校外活動等にかかる経費の一部を援助します。

問 教育委員会事務局学校教育係
TEL 0243(62)0301

※申請書は、町ホームページからもダウンロードできます。また、避難先の市町村でも申請できます（県内の市町村のみ）。

【県外に避難している方】
教育委員会事務局子育て支援係に申請してください。

※申請書は、町ホームページからもダウンロードできます。

カードを受け取ったら裏面に子どもの名前と生年月日を記入しましょう。

※古いカードは、各自廃棄してください。

※古いカードは、平成29年4月以降は県外で使用できませんので、お早めに更新してください。福島県内での利用に限り、平成32年3月末日まで使うことができます。

問 教育委員会事務局子育て支援係
TEL 0240(34)0252



ここから下は広告です。

田村市船引町で営業しています。

サンプラザ観光 特選バスツアー
5/3日(水・憲法記念日)
イオンモール佐野新都市と あしががフラワーパーク大藤棚の旅!
参加費用:大人¥9,000- (小学生以上同料金)
心に残る旅の思い出作りをお手伝いさせていただきます。
㈱サンプラザ観光 福島県知事登録旅行業 第2-349号
〒963-4312 福島県田村市船引町船引字原田9 ふねひきパーク店
TEL:0247-73-8097 FAX:0247-73-8098
代表取締役 先崎 教一郎

「うまく話せないかも…」「これって法律問題なのかな?」「誰に相談すればいいの?」「我慢すれば…」
⇒そんな悩みをお持ちの方、一人で抱え込まないで、まずはお電話を。

二本松法律事務所
(弁護士:井上 航) TEL: 0243-23-0795(予約制)

初回は相談無料。土曜日にも相談対応します。
*よるず法律相談もお気軽にご相談ください。月~土9:00~17:00
二本松市若宮2-163-1 NTT二本松ビル4階 (警察署隣・NTTドコモ右脇入口) (電話受付は平日のみ)

ハウスクリーニング承ってます。
帰る準備、残す準備、一緒に考えませんか!

業務内容
・ハウスクリーニング
・ビジュアルクリーニング
・空き家・空き地管理

対応地域 いわき市・広野町・楡葉町・富岡町・浪江町・小高区
※ 現在帰還困難区域でのサービスは行っておりません

有限会社 マルイ装美 ☎0294-87-6413
本社: 福島県双葉郡双葉町大字長塚字町東119-1 mail: info@emptybase.com
Empty base : 茨城県日立市十五町伊師2208-3 HP: http://emptybase.com

●太陽光発電のプロ施工
(野立設置・屋根への設置など対応致します)

●建築工事業
(新築・リフォーム・倉庫・物置・車庫・他)

福島県本宮市高木字井戸上46番2
グリッド株式会社
TEL 0243-24-7772 FAX 0243-24-7773 E-mail: s-otsubo@grid-pro.com

平成29年度 自衛隊幹部候補生を募集します

【申・問】自衛隊福島地方協力本部相双地域事務所
〒975-0033
南相馬市原町区高見町1丁目142-2
TEL・FAX 0244(23)4712

募集種目	区分	男子	女子	応募資格（平成30年4月1日現在）	受付期間	試験期日
一般幹部候補生 （大卒程度試験）	陸上自衛隊	一般要員	約150名	1 大卒程度試験 ア 22歳以上26歳未満の者（学校教育法に基づく大学院の修士課程若しくは専門職大学院の課程を修了した者）または、これに相当すると認められる者（平成27年3月学位取得見込みを含む。以下「修士課程修了者等」という）は28歳未満の者 イ 20歳以上22歳未満で、学校教育法に基づく大学（短期大学を除く。以下「大学」という）を卒業した者（平成28年3月卒業見込みを含む）または、外国における学校を卒業した場合で大学卒業に相当すると認められる者 2 院卒者試験 修士課程修了者で、20歳以上28歳未満の者 3 大卒程度試験および院卒者試験は、併願が可能です。	3月1日(水)～ 5月5日(金) 締切日必着	1次試験 5月13日(土)、14日(日) 筆記試験 (14日は飛行要員希望者のみ) 筆記式操縦適性検査 2次試験 6月13日(火)～16日(金)のうち指定する1日 小論文、口述試験、身体検査 (ただし、飛行要員希望者のみ航空身体検査を実施) 3次試験（海上・航空自衛隊飛行要員のみ） 海上自衛隊 7月10日(土)～14日(金)のうち指定する1日 航空身体検査（一部） 航空自衛隊 第1回 7月15日(土)～20日(木) 第2回 7月22日(土)～27日(木) 第3回 7月29日(土)～8月3日(木)(予備) 操縦適性検査、医学適性検査
		音楽要員	若干名			
	海上自衛隊	一般要員	約100名			
		飛行要員				
	航空自衛隊	一般要員	約40名			
		飛行要員				
一般幹部候補生 （院卒者試験）	陸上自衛隊	一般要員(理・工学)	約20名			
		一般要員(法学)	約5名			
	海上自衛隊	一般要員(理・工学)	約5名			
		飛行要員	約10名			
	航空自衛隊	一般要員				
		飛行要員				

※募集人員は28年度参考です。 ※試験会場は、受付時に通知します。
※最終結果の発表 陸上自衛隊および海上自衛隊：8月4日(金) 航空自衛隊：9月1日(金)

双葉警察署 浪江分庁舎での 運転免許関係業務の 再開について

3月30日から、双葉警察署浪江分庁舎の交通窓口で、運転免許関係業務を再開しています。町民の皆さまの主な手続きとしては、「運転免許証の更新」があります。

更新申請の受付時間や手続きに必要なものは、運転免許更新新連絡書に記載されているとおり従来と変更はありませんが、「更新手数料」と「講習手数料」に必要な『福島県収入証紙』を売りさばき所において事前に購入し、お持ちいただくようになります。また、即日交付ではありませんので、後日、指定された日の講習を受講後に交付となります。ご不明な点は、お尋ねください。

TEL 0240(34)2141
問 双葉警察署浪江分庁舎

お知らせ版の廃止について

震災直後、急激な状況変化に対応するため、月1回の「広報なみえ」に加えて毎月15日の「お知らせ版」の発行を開始しました。

しかし、現在では緊急なお知らせを要する事案が減少していること、ホームページ・メールマガジン等で随時情報発信できる状態であることから29年度より元通り月1回の「広報なみえ」のみの発行となります。



- 広報なみえの発送について
- 町で発行している広報なみえ（毎月1日）は、1居所につき1部の送付を行っています。復興公営住宅への入居などに伴い避難先の変更があった方、これまで別々にお住まいだったご家族が同居するようになった方など、次に該当する場合には対応しますのでご連絡ください。
- 同住所に広報誌が2部以上届いている
 - 世帯分離などで広報誌が新たに必要になった（ご家族が別々の場所にお住まいの場合など）
 - その他、広報誌の発送に関すること（広報送付者の宛名の変更など）

「避難中の電気料金免除 （電気料金等の特別措置）」 を受けられているお客さまへ

東北電力株式会社相双営業所では、避難指示が解除された地域で「避難中の電気料金免除（電気料金の特別措置）」を受けられているお客さまへ、今後の電気ご使用計画を伺うためダイレクトメールを郵送します。郵送は5月中旬を予定しており、震災当時のご契約場所等へ送付となります。つきましては、郵便物の転送手続きがなされていない等の理由により、別の郵送先（避難先等）をご希望される場合は、恐れ入りますが下記までご連絡いただきますようお願い申し上げます。重要なお知らせとなります。何卒ご理解とご協力のほど、よろしくお願い申し上げます。

【連絡先】
東北電力コールセンター ☎0120(175)655
受付時間 平日9時～17時 ※土日・祝日を除く
※連絡の際は、「浪江町避難指示解除によるダイレクトメール郵送先について」とお伝えください。

避難状況（2月28日現在）

都道府県	人数	対1/31	都道府県	人数	対1/31
北海道	71	0	滋賀県	4	0
青森県	37	0	京都府	29	-1
岩手県	38	0	大阪府	62	0
宮城県	828	1	兵庫県	21	0
秋田県	54	0	奈良県	6	0
山形県	151	-3	和歌山県	0	0
福島県	14,456	-26	鳥取県	0	0
茨城県	1,026	9	島根県	6	0
栃木県	470	2	岡山県	20	0
群馬県	159	0	広島県	11	0
埼玉県	698	3	山口県	0	0
千葉県	565	-2	徳島県	1	0
東京都	865	-6	香川県	5	0
神奈川県	447	2	愛媛県	13	0
新潟県	410	0	高知県	5	0
富山県	13	0	福岡県	18	3
石川県	26	0	佐賀県	4	0
福井県	12	0	長崎県	12	0
山梨県	47	0	熊本県	6	0
長野県	51	1	大分県	5	0
岐阜県	15	0	宮崎県	9	0
静岡県	56	-1	鹿児島県	7	0
愛知県	35	0	沖縄県	20	0
三重県	5	0	国外	13	0

浪江町メールマガジンの 登録はお済みですか？

浪江町のホームページはほぼ毎日更新されています。最新の行政情報やイベント情報が、リアルタイムで閲覧できますので、インターネット接続が可能な方は定期的な確認をお勧めします。また、ホームページ更新情報を一覧にしてメール配信するサービス（浪江町メールマガジン）も提供しています。こちらもぜひご利用ください。

浪江町ホームページ
URL www.town.namie.fukushima.jp
浪江町メールマガジンの登録はこちらから
URL www.town.namie.fukushima.jp/namie-ml/regist.html

「つながろうなみえ」 ご存知ですか？

浪江町が運営する公式フェイスブックページ「つながろうなみえ」は、町民の皆さんだけでなく全国の「浪江サポーター」向け情報コミュニティです。様々なイベントの事前告知や写真つきレポートのほか、各紙に掲載された浪江町民の紹介記事へのリンクなどがリアルタイムでご覧になれます。フェイスブックのアカウントを持っていない方でも、インターネットに接続すれば閲覧可能です。ぜひご利用ください。

浪江町公式フェイスブックページ
「つながろうなみえ」
URL www.facebook.com/tsunagaro.namie

いずれも、浪江町タブレットをお持ちの方には自動的に配信されます。
メールマガジン → Gmail つながろうなみえ → なみえ新聞

問 企画財政課情報統計係 TEL 0240(34)0241

なみえタブレット 通信

4月からタブレットの相談窓口が変わります



タブレット担当は、浪江町本庁舎2階の企画財政課(旧復興推進課)となります。引き続き二本松事務所の窓口でも相談をお受けしますので、「操作がわからない」「タブレットの調子が悪い」など、お困りの際にはぜひお越しください。

★毎週月曜日は二本松事務所の相談窓口の体制を強化してお待ちしています！

タブレットのお問い合わせ番号が0で始まる方へ

「タブレットの利用に関する意思確認調査」で利用継続を希望した方の、リコールによるタブレットの交換が進んでいます。まだ古いタブレットをご利用の皆さん、回収日の調整はお済みですか？「連絡がまだ来ない…」という方は、大変お手数ですが浪江町タブレットサポートセンターへご連絡ください。

回収後、3週間程度で新しいタブレットをお届けします。

浪江町タブレットサポートセンター ※通話料無料
☎ 0800(919)3287 (平日9時～17時15分)



タブレットの疑問・質問にお応えします

〈出前講座のご案内〉

サークル活動や交流会の中で、一緒にタブレットの操作も学びませんか？

しっかり学びたい方向けの2時間講習から、お話ししながら質問に答える形式まで、ご相談に応じます。

参加者を5人以上集めていただければ、現地へお伺いします。お気軽にお問い合わせください。

〈質問例〉

- なみえ新聞へ写真投稿がしたい！
- マップの機能を使いたい！
- 「つながっぺ」の新機能が知りたい！
- 電源の入れ方から教わりたい！
- 動画を見たり音楽が聞きたい！など

3月4日(土)に開催した「3.11 なみえ復興のつどい」のタブレットブースは、おかげさまでたくさんの皆さんにお越しいただき大盛況でした。ありがとうございました。

※タブレットは1住所につき1台の貸出しです。タブレット所有者同士が同居となった場合には、1台をご返却ください。また、不要になった際にも、随時返却できます。タブレットサポートセンターまでお申し出ください。

番号が変わります 浪江町役場企画財政課情報統計係 ☎ 0240(34)0241 (直通)

お世話になりました

3月31日をもって退職することとなりました。

町民の皆さまの温かいご支援ありがとうございました。

- *佐藤 良樹(総務課)
- *高橋 京子(教育委員会事務局)
- *瀧 美佐江(生活支援課)
- *鈴木 創(生活支援課)

【派遣職員】

- *北 真奈美(健康保険課・福島県)
- *七海 邦子(健康保険課・福島県)
- *手塚 謙勇(町民税務課・千葉県成田市)
- *山本 裕也(生活支援課・静岡県湖西市)
- *渡辺 義文(復興庁)

「労使困りごと相談窓口」のお知らせ
職場の中で起きている、賃金や退職、人間関係などに関する困りごとや疑問についての相談をお受けします。相談は無料で秘密は厳守します。相談は、平日の面談や電話での相談のほか、ファックスや電子メールで随時受け付けています。お気軽にご相談ください。
問 福島県労働委員会事務局
福島市中町8-2
TEL 024(521)7594
FAX 024(521)7596
e roudousoudan@pref.fuku-shima.lg.jp



3月1日付で任期付職員として1名が採用されました。
町民の皆さま、よろしくお祈りします。
● 帰町準備室 国分 勝

よろしく
お祈りします

注意! ごみの出し方は、市町村によって違います

ごみの分別方法や出し方は、お住まいの市町村により異なります。それぞれ決められたごみの出し方を遵守してください。

また、買い物の時にエコバックを持参してレジ袋をもらわないようにするなど、ごみの減量化・リサイクル(再利用)を日々の生活から心掛けましょう。

避難先を移動された方はご連絡ください

避難先を移動された方は「避難住民届」を提出してください。

※移動先が分からないと、町からの情報(広報誌、各種通知、お知らせ等)が届かなくなりますのでご注意ください。

◆避難住民届に関する問い合わせ◆
問 総務課 TEL 0240(34)2111

なりすまし詐欺にご注意ください

— 双葉警察署からのお願い —

息子や孫を名のるオレオレ詐欺被害が多発しています

電話で「のどが痛い」「携帯電話番号が変わった」「バッグをなくした」「会社の金を使い込んだ」「不倫して示談金が必要だ」などと話してくるのは詐欺ですので、十分注意してください。

- 警察では被害防止のため、次の点について注意を呼びかけています。
- 普段から実の息子さんと「合い言葉」を決めておく。
 - 留守番電話機能を活用し、電話の相手を確認してから電話に出る。
 - 金を請求する電話は、信用しないですぐ切る。
 - 電話を切ったら、すぐ警察や家族等に通報、相談する。

不審な電話などがあつたら、すぐ110番か警察署へ通報してください。
双葉警察署(楢葉町) TEL 0240(25)1500
浪江分庁舎(浪江町) TEL 0240(34)2141

ゲルマニウム半導体検出器による放射線測定結果

町が福島県に依頼して実施した、避難区域内の取水場のゲルマニウム半導体検査結果をお知らせします。

区分	採取月日	採取地	水源地	検査結果
浄水	2月21日	末端給水栓 (谷津田字愛宕前)	小野田取水場	不検出
		末端給水栓 (役場臨時給水所)	谷津田取水場	不検出
		末端給水栓 (川添字中上ノ原)	大堀取水場	不検出
		末端給水栓 (西台字荒町)	苅野取水場	不検出

ゲルマニウム半導体検出器は、ゲルマニウムが持つ半導体（温度などの条件変化によって電気を通す率が変化する物質のこと）としての性質を利用して、水や食品などに含まれる微量の放射線（γ線）を測定し、放射性物質の種類やその量を測定する分析機器です。

問 住宅水道課上水道係 TEL 0240 (34) 0234

井戸水・沢水等の 飲用水の確保について

避難指示解除後、浪江町に帰還し居住をする方で、震災以前に使っていた井戸水や沢水が枯れてしまい、飲用水にお困りの方を対象に、井戸の掘削を行います。

なお、住居が付近の水道管より150m前後離れている方が対象となります。

詳細については、お問い合わせください。

問 住宅水道課上水道係 TEL 0240 (34) 0234

食品の放射能簡易分析結果

町は、食品中の放射性物質を測る機器を配備し、さまざまな食品等の安全安心のため放射性物質測定を実施しています。

■ 2月の分析結果（上竹倉庫受付分）

区分	検体数	検出された検体数	品名
野菜	5	0	100 ベクレル/kg 以上
果実	0	0	
魚	0	0	
山菜、きのこ類	2	1	
米	0	0	10ベクレル/kg以上
その他	6	1	
水（井戸水・湧水等）	2	0	
合計	15	2	

■ 2月の分析結果（浪江町役場本庁舎受付分）

区分	検体数	検出された検体数	品名
野菜	0	0	100 ベクレル/kg 以上
果実	2	2	
魚	0	0	
山菜、きのこ類	2	0	
米	0	0	10ベクレル/kg以上
その他	1	0	
水（井戸水・湧水等）	1	0	
合計	6	2	

食品衛生法における基準値（セシウム134、セシウム137の合算値）
 ● 一般食品……100ベクレル/Kg ● 飲料水……10ベクレル/Kg
 ● 牛乳……50ベクレル/Kg ● 乳児用食品……50ベクレル/Kg

※浪江町内の食品は避難指示解除準備区域および居住制限区域のものを受付しています。

食品の簡易測定は、随時受付しています。ご希望の方は、お問い合わせください。

申・問 上竹倉庫事務所 TEL 0243 (23) 4774

浪江町内の水質検査結果

町は、水道水の水質検査を毎月行っています。その結果は次のとおりです。

採水月日：平成29年2月14日

検査項目	検査成績				水質基準
	小野田取水場 (浄水)	谷津田取水場 (浄水)	大堀取水場 (浄水)	苅野取水場 (浄水)	
一般細菌	0	0	0	0	1ml中100以下
大腸菌	陰性	陰性	陰性	陰性	検出されないこと
塩化物イオン	4.3 mg/l	4.7mg/l	3.8 mg/l	3.8 mg/l	200 mg/l 以下
有機物	0.3 mg/l 未満	0.3 mg/l 未満	0.3 mg/l 未満	0.3 mg/l 未満	3 mg/l 以下
pH値	6.5	7.6	7.6	7.6	5.8～8.6
味	異味なし	異味なし	異味なし	異味なし	異常でないこと
臭気	異臭なし	異臭なし	異臭なし	異臭なし	異常でないこと
色度	0.5度未満	0.5度未満	0.5度未満	0.5度未満	5度以下
濁度	0.1度未満	0.1度未満	0.1度未満	0.1度未満	2度以下

※水道法9項目(基本的項目)の検査結果です。 検査委託機関：福島県環境検査センター(株)

問 住宅水道課上水道係 TEL 0240 (34) 0234