

空き家・空き地バンク物件詳細情報（公開用）

(1)登録番号		30-地 140号	分類	(2)空き家・ <input type="checkbox"/> 空き地	<input type="checkbox"/> 売却・賃貸	
(3)物件所在地		双葉郡浪江町大字樋渡字内城				
(4)希望価格		<input type="checkbox"/> 売却（坪 80,000 円程度）価格応相談				
(5)物件の概要	土地	499.89 m ²	建物構造	建物建築年（ 年）		
	用途地域	第1種住居地域	木造	建物補修	補修費用負担	
	建物	1階	m ²	軽量鉄骨造	補修不用 多少必要 大規模必要 現在補修中	所有者負担
		2階	m ²	鉄骨造		利用者負担
		その他	m ²	鉄筋コンクリート		その他
		延床	m ²	その他（ ）		（ ）
	間取り	1階	居間(畳)・台所(畳)・風呂(畳)・トイレ(畳)			
			洋室(畳)(畳)(畳)・和室(畳)(畳)(畳)			
			その他 ()			
		2階	居間(畳)・台所(畳)・風呂(畳)・トイレ(畳)			
洋室(畳)(畳)(畳)・和室(畳)(畳)(畳)						
その他 ()						
その他						
(6)利用の状況						
住宅	<input type="checkbox"/> 専用・併用住宅		土地	<input type="checkbox"/> 更地・ <input type="checkbox"/> 更地予定		
未使用年数	年		その他			
(7)設備の状況						
電気	<input type="checkbox"/> 配線済・その他 ()		風呂	ガス・灯油・電気・その他 ()		
水道	上水	<input type="checkbox"/> 井戸・その他 ()	駐車場	有 (台) ・ 無		
下水道	下水	()	庭ほか	有 (m ²) ・ 無		
ガス	都市・プロパン・その他 ()		物置等	有 (m ³) ・ 無		
トイレ	水洗・汲み取り / 洋式・和式		その他			
(8)主要施設等までの距離						
JR常磐線浪江駅		0.8 km	なみえ創成小学校・中学校		1.8 km	
浪江町役場		1.1 km			km	
浪江診療所		1.1 km	中央公園		1.0 km	
双葉警察署浪江分庁舎		0.7 km	仮設商業施設		1.1 km	
浪江消防署		1.1 km	その他		km	
浪江にじいろこども園		1.7 km	その他		km	
(9)特記事項	※抵当権等の設定がある場合は、記入のこと。 <input type="checkbox"/> 無・有 ()					

(10)位置図

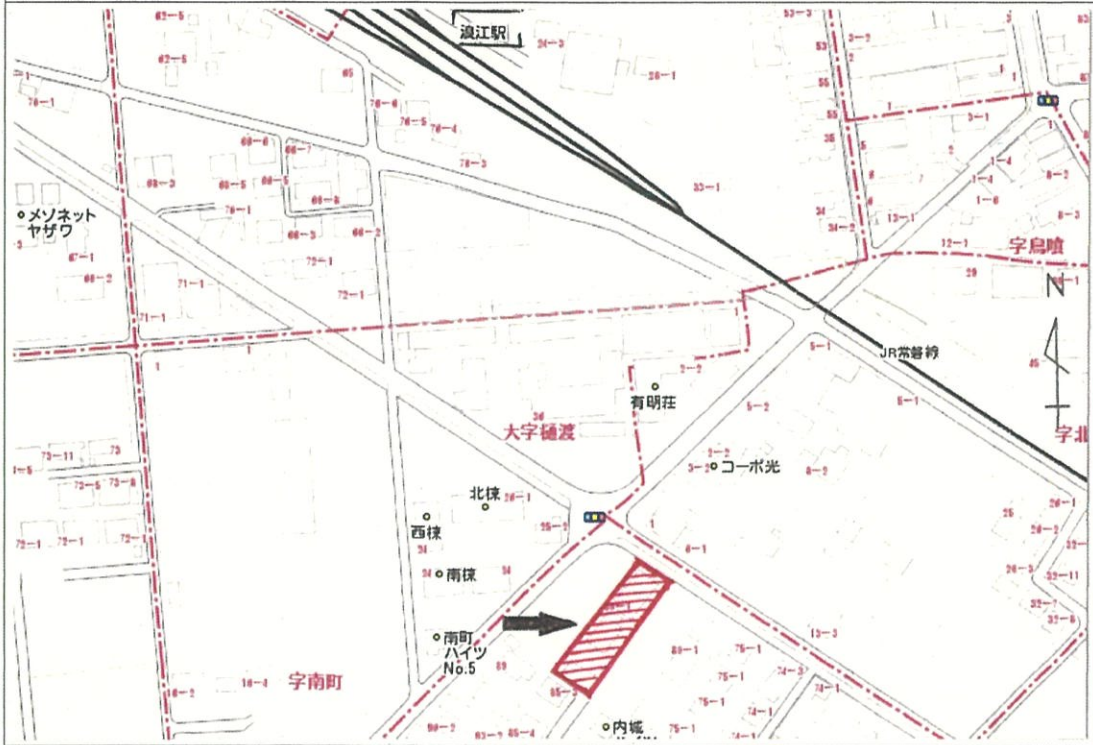

(11)配置図・間取り図



(12)写真



(留意事項)

価格については、相談に応じます。